

CONECT COMERCIAL



AO
ESTADO DE SERGIPE
PREFEITURA MUNICIPAL DE SIMÃO DIAS
PREGÃO ELETRONICO 025/2022- PMSD

ILUSTRÍSSIMO SENHOR PREGOEIRO, JOSÉ DOUGLAS ALVES ANDRADE

CONECT COMERCIAL EIRELI-ME, PESSOA JURÍDICA DE DIREITO PRIVADO, INSCRITA NO CNPJ/MF SOB Nº 05.098.683/0001-85, COM SEDE NA AV. GOVERNADOR MARCELO DEDA, 1715- CENTRO – AQUIDABÃ-SE-CEP 49790-000, POR INTERMÉDIO DE SEU REPRESENTANTE LEGAL INFRA ASSINADO, TEMPESTIVAMENTE, VEM, COM FULCRO NA ALÍNEA “A”, DO INCISO I, DO ART. 109, DA LEI Nº 8666 / 93, À PRESENÇA DE VOSSA EXCELÊNCIA, A FIM DE INTERPOR:

RECURSO ADMINISTRATIVO,

CONTRA A DECISÃO DESSA RENOMADA COMISSÃO DE LICITAÇÃO QUE CLASSIFICOU NO ITEM 4 A EMPRESA ALVES & SOARES COMERCIAL DE MOVEIS EIRELI E NO ITEM 8 AS EMPRESAS COMERCIAL CAETANO EIRELI, CH3 COMERCIO E NEGOCIOS LTDA, AMIGAO COMERCIO EM GERAL LTDA EPP E VIVA DISTRIBUIDORA DE PRODUTOS EIRELI, DEMONSTRANDO OS MOTIVOS DE SEU INCONFORMISMO PELAS RAZÕES A SEGUIR ARTICULADAS:

I – DOS FATOS SUBJACENTES

NO ITEM 4, PEDE-SE:

FREEZER HORIZONTAL (2 PORTAS) CAPACIDADE DE 400 LITROS

ESPECIFICAÇÕES: DIMENSÕES DO PRODUTO ALTURA DE 84,5 CM, LARGURA DE 130 CM, PROFUNDIDADE DE 70 CM E PESO DE 47 KG; FUNÇÕES DE FREEZER E REFRIGERADOR; TERMOSTATO E DRENO FRONTAIS, PUXADORES ERGONÔMICOS, GÁS ECOLÓGICO, ILUMINAÇÃO INTERNA, **CHAVE DE SEGURANÇA**; CLASSIFICAÇÃO ENERGÉTICA A; CAPACIDADE ENTRE 190L A 220 L; FREQUÊNCIA DE 60 HZ; TEMPERATURA MÁXIMA ENTRE 2°C A 8°C E MÍNIMA ENTRE -18°C A - 22°C; TENSÃO DE 110V E 220V CONFORME DEMANDA. GARANTIA: DE UM ANO A PARTIR DA DATA DE ENTREGA, DE COBERTURA INTEGRAL DO EQUIPAMENTO. O FABRICANTE/CONTRATADO A DAR ASSISTÊNCIA TÉCNICA GRATUITA NA SUA REDE CREDENCIADA DE ASSISTÊNCIA, DURANTE O PERÍODO DA GARANTIA, SUBSTITUINDO AS PEÇAS COM DEFEITO

NO ITEM 8, PEDE-SE:

FREEZER HORIZONTAL(1 PORTA) CAPACIDADE ENTRE 190 A 220 LITROS

ESPECIFICAÇÕES: DIMENSÕES DO PRODUTO ALTURA DE 84,5 CM, LARGURA DE 130 CM, PROFUNDIDADE DE 70 CM E PESO DE 47 KG; FUNÇÕES DE FREEZER E REFRIGERADOR; TERMOSTATO E DRENO FRONTAIS, PUXADORES ERGONÔMICOS, GÁS ECOLÓGICO, ILUMINAÇÃO INTERNA, **CHAVE DE SEGURANÇA**; CLASSIFICAÇÃO ENERGÉTICA A; CAPACIDADE ENTRE 190L A 220 L; FREQUÊNCIA DE 60 HZ; TEMPERATURA

CONECT COMERCIAL EIRELI- ME

CNPJ Nº 05.098.683/0001-85

AV. GOVERNADOR MARCELO DEDA, 1715- CENTRO- CEP: 49.790-000

AQUIDABA-SE

EMAIL: conectcomercial@hotmail.com

CONNECT COMERCIAL



MÁXIMA ENTRE 2°C A 8°C E MÍNIMA ENTRE -18°C A - 22°C; TENSÃO DE 110V E 220V CONFORME DEMANDA. GARANTIA: DE UM ANO A PARTIR DA DATA DE ENTREGA, DE COBERTURA INTEGRAL DO EQUIPAMENTO. O FABRICANTE/CONTRATADO A DAR ASSISTÊNCIA TÉCNICA GRATUITA NA SUA REDE CREDENCIADA DE ASSISTÊNCIA, DURANTE O PERÍODO DA GARANTIA, SUBSTITUINDO AS PEÇAS COM DEFEITO

NO ITEM 4 A EMPRESA ALVES & SOARES COMERCIAL DE MOVEIS EIRELI OFERTOU ESMALTEC ECH500, MODELO QUE NÃO ATENDE AO EDITAL POR NÃO POSSUIR A CHAVE DE SEGURANÇA, CONFORME PODE SER VERIFICADO NA URL <https://esmaltec.com.br/produto/conservador-horizontal-ech500/> E TAMBÉM NO ANEXO I.

NO ITEM 8 AS EMPRESAS COMERCIAL CAETANO EIRELI, CH3 COMERCIO E NEGOCIOS LTDA E AMIGAO COMERCIO EM GERAL LTDA EPP OFERTARAM MARCA MIDEA RCFB2, MODELO QUE NÃO ATENDE AO EDITAL POR NÃO POSSUIR A CHAVE DE SEGURANÇA, CONFORME PODE SER VERIFICADO NA URL <https://www.mideastore.com.br/freezer-midea-205l-rcfb21-rcfb22/p#additional> E TAMBÉM NO ANEXO II. JÁ A EMPRESA VIVA DISTRIBUIDORA DE PRODUTOS EIRELI OFERTOU MARCA ESMALTEC MODELO 190 LITROS QUE NÃO ATENDE AO EDITAL POR NÃO POSSUIR A CHAVE DE SEGURANÇA, CONFORME PODE SER VERIFICADO NA URL <https://esmaltec.com.br/produto/conservador-horizontal-ech250/> E TAMBÉM NO ANEXO III.

JÁ O NOSSO MODELO OFERTADO PARA O ITEM 8 FOI O ELECTROLUX H200, QUE ATENDE AO EDITAL DE FORMA INTEGRAL, ANEXO IX, CONFORME PODE SER VERIFICADO NA URL <https://loja.electrolux.com.br/freezer-horizontal-electrolux-cycle-defrost-he200/p>

II – DO PEDIDO

ASSIM SENDO, CONFORME DEMONSTRAÇÃO ACIMA DELINEADA, TORNA-SE NECESSÁRIA A DECLASSIFICAÇÃO NO ITEM 4 DA EMPRESA ALVES & SOARES COMERCIAL DE MOVEIS EIRELI E NO ITEM 8 DAS EMPRESAS COMERCIAL CAETANO EIRELI, CH3 COMERCIO E NEGOCIOS LTDA, AMIGAO COMERCIO EM GERAL LTDA EPP E VIVA DISTRIBUIDORA DE PRODUTOS EIRELI, FACE A COMPROVAÇÃO QUE OS PRODUTOS OFERTADOS NÃO ATENDEM ÀS EXIGÊNCIAS EDITALÍCIAS, SOB PENA DE VIOLAÇÃO INQUESTIONÁVEL AOS PRINCÍPIOS DA VINCULAÇÃO AO EDITAL E DO JULGAMENTO OBJETIVO, SOB OS QUAIS DEVE PAUTAR-SE TODO E QUALQUER PROCEDIMENTO LICITATÓRIO.

DIANTE DO EXPOSTO, REQUER QUE ESSE ILUSTRE PREGOEIRO SE DIGNE:

A)JULGAR PROCEDENTE O PRESENTE RECURSO, PARA O FIM DE DESCLASSIFICAR NO ITEM 4 A EMPRESA ALVES & SOARES COMERCIAL DE MOVEIS EIRELI E NO ITEM 8 AS EMPRESAS COMERCIAL CAETANO EIRELI, CH3 COMERCIO E NEGOCIOS LTDA, AMIGAO COMERCIO EM GERAL LTDA EPP E VIVA DISTRIBUIDORA DE PRODUTOS EIRELI, PELOS MOTIVOS ACIMA ADUZIDOS, NOS REFERIDOS ITENS;

CONNECT COMERCIAL



B) CASO RESOLVA NÃO ACATAR O PEDIDO ACIMA FORMULADO, O QUE NÃO ESPERA ESSA RECORRENTE, SE DIGNE ENCAMINHAR AS PRESENTES RAZÕES DE RECURSO À AUTORIDADE SUPERIOR COMPETENTE, EM CONFORMIDADE COM O § 4º, DO ART. 109, DA LEI Nº 8666/93.

NESTES TERMOS.

P. DEFERIMENTO

AQUIDABÃ/SE, 18 DE OUTUBRO DE 2022

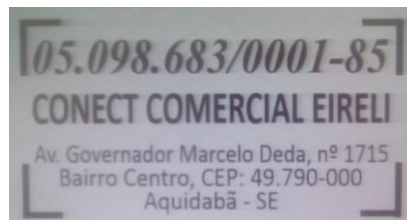
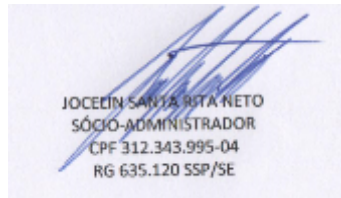



[Esmaltec](#) > [Conservadores Horizontais](#)

Conservador Horizontal – ECH500



Compartilhar:



Selecione a cor

Branco

Descrição do Produto



Conservador Horizontal – ECH500

Gabinete interno em aço galvanizado com cantos arredondados

Gabinete externo pintado a pó

Gás R134a

Tampas balanceadas

Rodízios rotativos

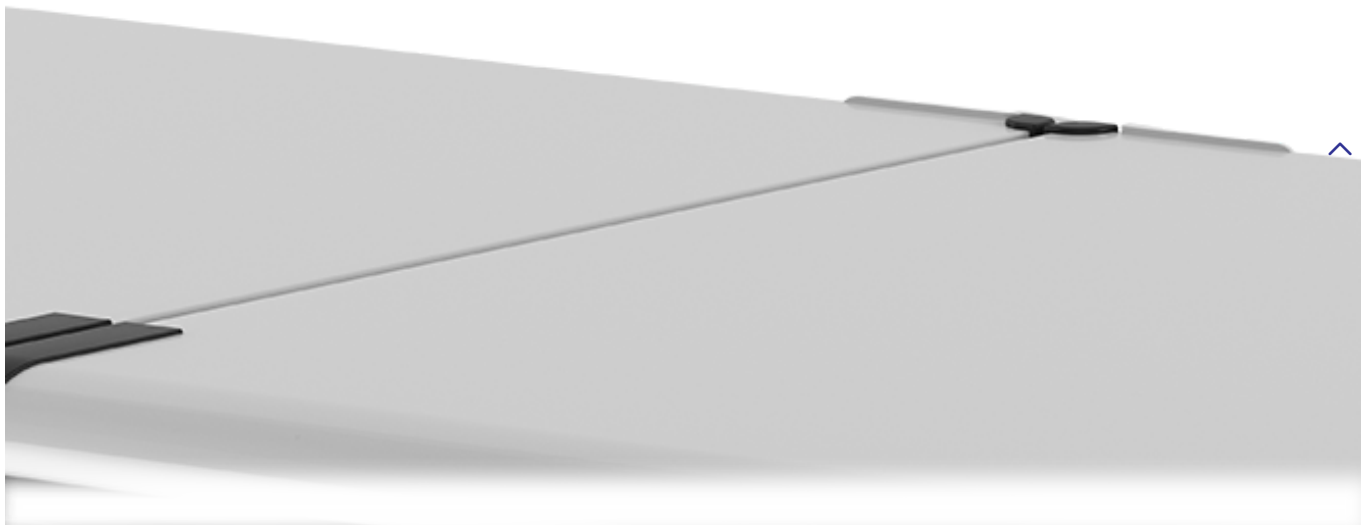

[Ver tabela completa](#)





Conservador Horizontal - ECH350

[Ver detalhes do produto](#)



Conservador Horizontal - ECH250

[Ver detalhes do produto](#)



A Esmaltec

[História](#)

[Código de Conduta](#)

[Sistema de Gestão Esmaltec](#)

[Fornecedores](#)

[Política de Responsabilidade Sócio Empresarial](#)

[Iniciativas Sociais](#)

[Meio Ambiente](#)

[Relatório de Gestão](#)

[Jeito de Ser Esmaltec](#)

Produtos

[Fogões](#)

[Cooktops](#)

[Fornos](#)

[Refrigeradores](#)

Contato

[Fale com a Esmaltec](#)

[Assistência Técnica](#)

[Área de Postos Autorizados](#)

[Trabalhe conosco](#)

[Representantes](#)

Refrigeradores

Bebedouros

Purificadores

Conservadores Horizontais

Refrigeração Comercial

Vida e Saúde

Filtro Refil

Recipientes para GLP

Central de atendimento

0800 275 1414

Horário de atendimento

Segunda a sexta-feira

7h às 19h

Sábados

8h às 14h



© Copyright 2021 Esmaltec - Grupo Edson Queiroz - Todos os direitos reservados

Buscar



Atendimento

(<https://www.mideastore.com.br/atendimento>)

Login



(<https://www.mideastore.com.br/checkout/c>)

Início (<https://www.mideastore.com.br/>) » Freezer Midea 205L

R\$
100 OFF
COM O CUPOM
GOL100



Freezer Midea 205L

(9)

RCFB21.RCFB22

~~R\$2.649,00~~

R\$1.879,00

ou 12x de R\$156,58 sem juros

R\$1.785,05

à vista no pix

Voltagem

Selecione



CEP

Pesquisar

[Não sei meu CEP \(https://buscacepinter.correios.com.br/app/endereco/index.php\)](https://buscacepinter.correios.com.br/app/endereco/index.php)

Comprar



Atendimento

[\(https://www.mideastore.com.br/atendimento\)

 Descrição](https://www.mideastore.com.br/atendimento)
[Login](#)

[\(https://www.mideastore.com.br/checkout/c](https://www.mideastore.com.br/checkout/c)
[Especificações](#)

Produtos Relacionados

 Gostaria de receber ofertas imperdíveis no seu e-mail?

Cadastre-se e fique por dentro das ofertas, lançamentos, promoções.



SAC

Precisa de ajuda? Fale com a gente!

Clique aqui para Atendimento Loja Virtual
[\(https://www.mideastore.com.br/atendimento\)](https://www.mideastore.com.br/atendimento)

A Midea

Sobre a Midea
[\(https://www.mideastore.com.br/sobre/\)](https://www.mideastore.com.br/sobre/)

Atendimento
[\(https://www.mideastore.com.br/atendimento/\)](https://www.mideastore.com.br/atendimento/)

Assistência
[\(https://www.midea.com.br/assistencia-tecnica\)](https://www.midea.com.br/assistencia-tecnica)

FAQ
[\(https://www.midea.com.br/faq\)](https://www.midea.com.br/faq)

Conheça o App MSmartHome
[\(https://www.midea.com.br/msmarthome\)](https://www.midea.com.br/msmarthome)

Sua conta

Cadastrar
[\(https://www.mideastore.com.br/customer/account/create/\)](https://www.mideastore.com.br/customer/account/create/)

Login
[\(https://www.mideastore.com.br/customer/account/login/\)](https://www.mideastore.com.br/customer/account/login/)

Meus Pedidos
[\(https://www.mideastore.com.br/sales/order/history/\)](https://www.mideastore.com.br/sales/order/history/)

Políticas

Promoções e Descontos
[\(https://www.mideastore.com.br/promocoes-e-descontos\)](https://www.mideastore.com.br/promocoes-e-descontos)

Entrega
[\(https://www.mideastore.com.br/entrega\)](https://www.mideastore.com.br/entrega)

Pagamento
[\(https://www.mideastore.com.br/pagamento\)](https://www.mideastore.com.br/pagamento)

Troca e Devolução
[\(https://www.mideastore.com.br/troca-e-devolucao/\)](https://www.mideastore.com.br/troca-e-devolucao/)

Privacidade
[\(https://www.midea.com.br/privacy-policy\)](https://www.midea.com.br/privacy-policy)

Termos e Condições
[\(https://www.mideastore.com.br/termos-de-compra\)](https://www.mideastore.com.br/termos-de-compra)

Descarte e Reciclagem
[\(https://www.midea.com.br/descarte-consciente\)](https://www.midea.com.br/descarte-consciente)

Regulamento Outlet
[\(/regulamento-outlet\)](/regulamento-outlet)

Social

[\(https://www.facebook.com/Midea\)](https://www.facebook.com/Midea)

[\(https://www.instagram.com/mideastore\)](https://www.instagram.com/mideastore)

[\(https://www.youtube.com/user/mideastore\)](https://www.youtube.com/user/mideastore)

[\(https://twitter.com/mideastore\)](https://twitter.com/mideastore)

[\(http://www.linkedin.com/company/mideastore\)](http://www.linkedin.com/company/mideastore)

Segurança

[\(https://transparencyreport.google.com/browsing/search?url=www.mideastore.com.br\)](https://transparencyreport.google.com/browsing/search?url=www.mideastore.com.br)



[\(https://www.reclameaqui.com.br/\)](https://www.reclameaqui.com.br/)

Promoções e cupom

Midea Store Alguns produtos, cupons de desconto e parcerias, *não são elegíveis para frete grátis, e não são

Covera

Av. do Café, 277 - Jabaquara, São Paulo - SP, 04311-000 | CNPJ
10.948.651/0042-30

Powered by:

DIGITALHUB
([https://www.digitalhub.com.br/?
utm_source=rdp_cliente&utm_medium=midea](https://www.digitalhub.com.br/?utm_source=rdp_cliente&utm_medium=midea))



Comprar



[Esmaltec](#) > [Conservadores Horizontais](#)

Conservador Horizontal – ECH250



Compartilhar:



Selecione a cor

Branco

Descrição do Produto



Conservador Horizontal – ECH250

Gabinete interno em aço galvanizado com cantos arredondados

Gabinete externo pintado a pó

Gás R134a

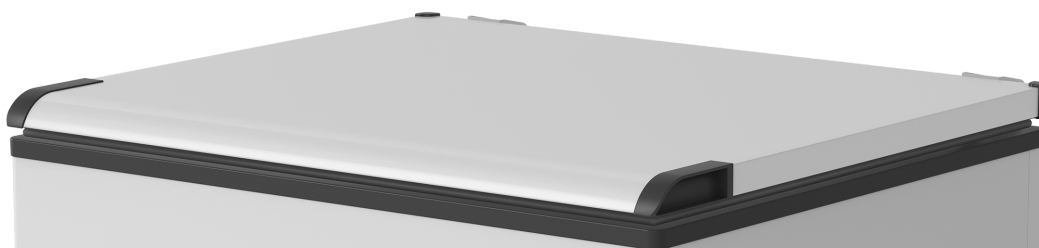



Tampa balanceada

Rodízios rotativos

Especificações Técnicas



Descrição	ECH250
Dimensões sem embalagem AxLxC (mm)	930 x 775 x 695
Capacidade total	270 Litros

[Ver tabela completa](#)



Role para ver a tabela completa



Baixar manuais e ficha técnica



Produtos relacionados



Conservador Horizontal - ECH350

[Ver detalhes do produto](#)



Conservador Horizontal - ECH500

[Ver detalhes do produto](#)



A Esmaltec

[História](#)

[Código de Conduta](#)

[Sistema de Gestão Esmaltec](#)

[Fornecedores](#)

[Política de Responsabilidade Sócio Empresarial](#)

[Iniciativas Sociais](#)

[Meio Ambiente](#)

[Relatório de Gestão](#)

[Jeito de Ser Esmaltec](#)

Produtos

Contato

[Fale com a Esmaltec](#)

[Assistência Técnica](#)

[Área de Postos Autorizados](#)

[Trabalhe conosco](#)

[Representantes](#)

Fogões

Cooktops

Fornos

Refrigeradores

Bebedouros

Purificadores

Conservadores Horizontais

Refrigeração Comercial

Vida e Saúde

Filtro Refil

Recipientes para GLP

Central de atendimento

0800 275 1414

Horário de atendimento

Segunda a sexta-feira

7h às 19h

Sábados

8h às 14h



© Copyright 2021 Esmaltec - Grupo Edson Queiroz - Todos os direitos reservados

Resumo

Ficha Técnica

Material de Apoio

Resumo

O Freezer Horizontal Electrolux 199L HE200 é um modelo com eficiência energética, através da Classificação "A+", e com Dual Function que permite regular a temperatura com dupla função para o modo freezer ou geladeira, garantindo a melhor preservação de seus alimentos.

Com Grande Capacidade para até 199L, a iluminação de LED interna permite uma melhor visualização e a função Turbo Freezer garante potência máxima para congelar mais rapidamente.

A Fechadura de Segurança facilita o travamento para uma armazenagem mais segura dos seus alimentos, enquanto o Gás Ecológico R600 não agride a camada de ozônio nem a natureza. Mais segurança para você e para o meio ambiente.

Conte também com o Cesto Aramado que é ideal para organização, possibilitando o fácil acesso aos seus alimentos preferidos e a Alça Ergonômica oferece mais comodidade para abrir o freezer.



Ficha Técnica

Medidas do produto

sem embalagem | [com embalagem](#) |

