

PLANTA DE SITUAÇÃO
Canchais Rua Manoel Messias Alves
ESC: 1/2000

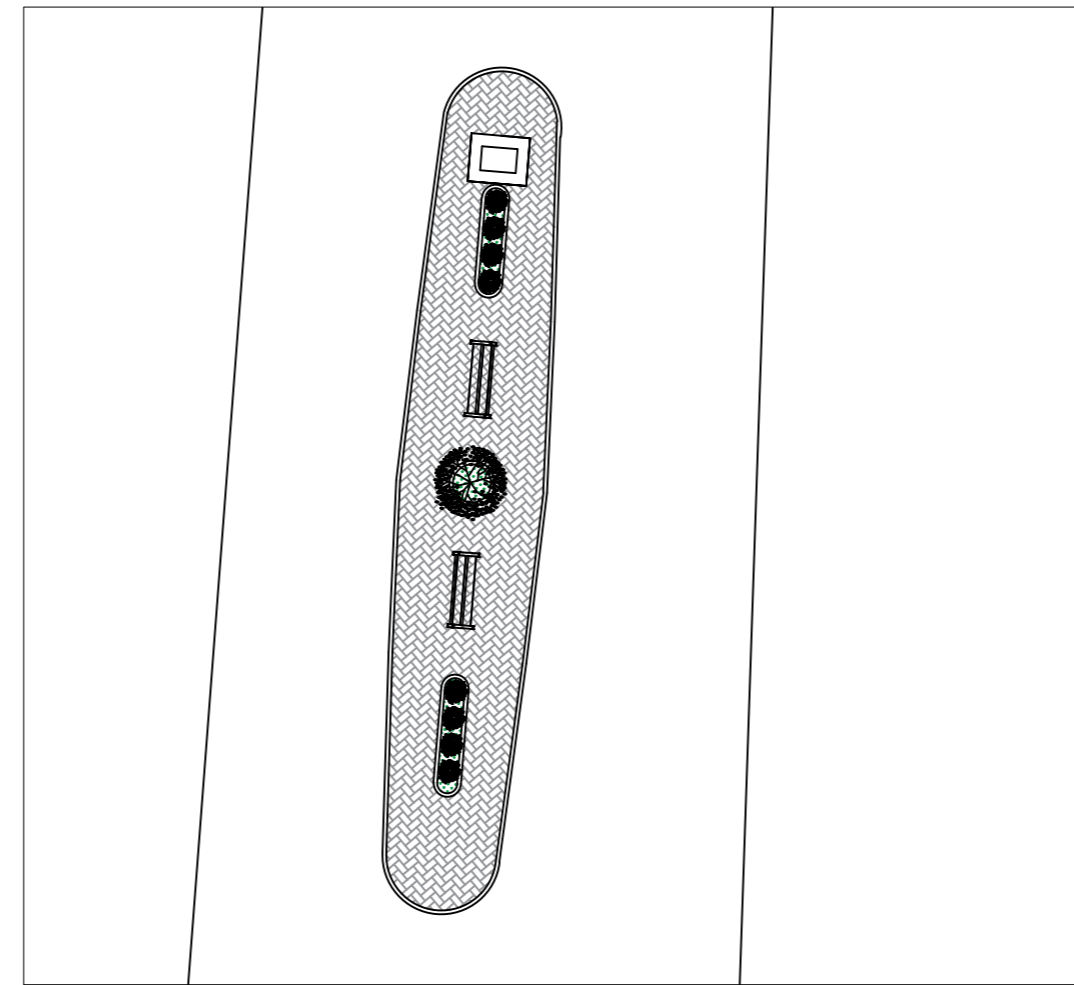

PLANTA DE LOCALIZAÇÃO
CANTEIRO 02
ESC: 1/200

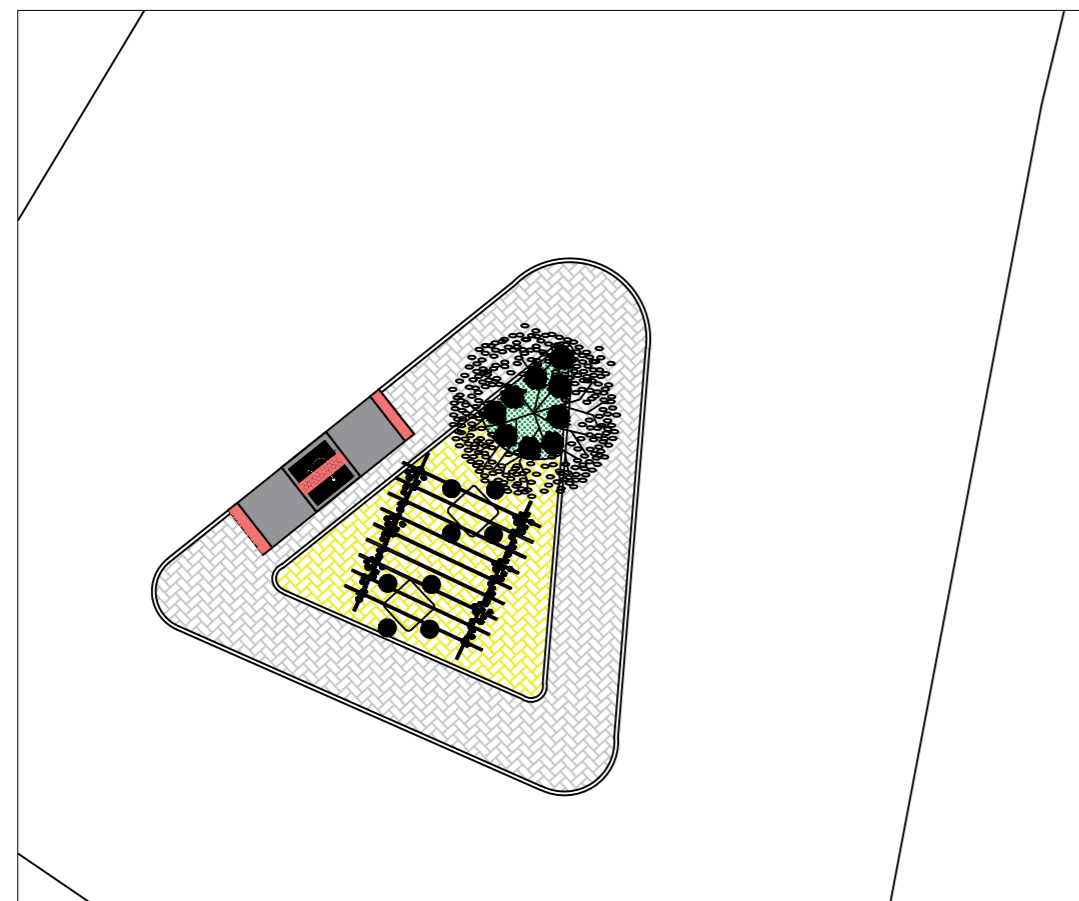

PLANTA DE LOCALIZAÇÃO
CANTEIRO 01
ESC: 1/200

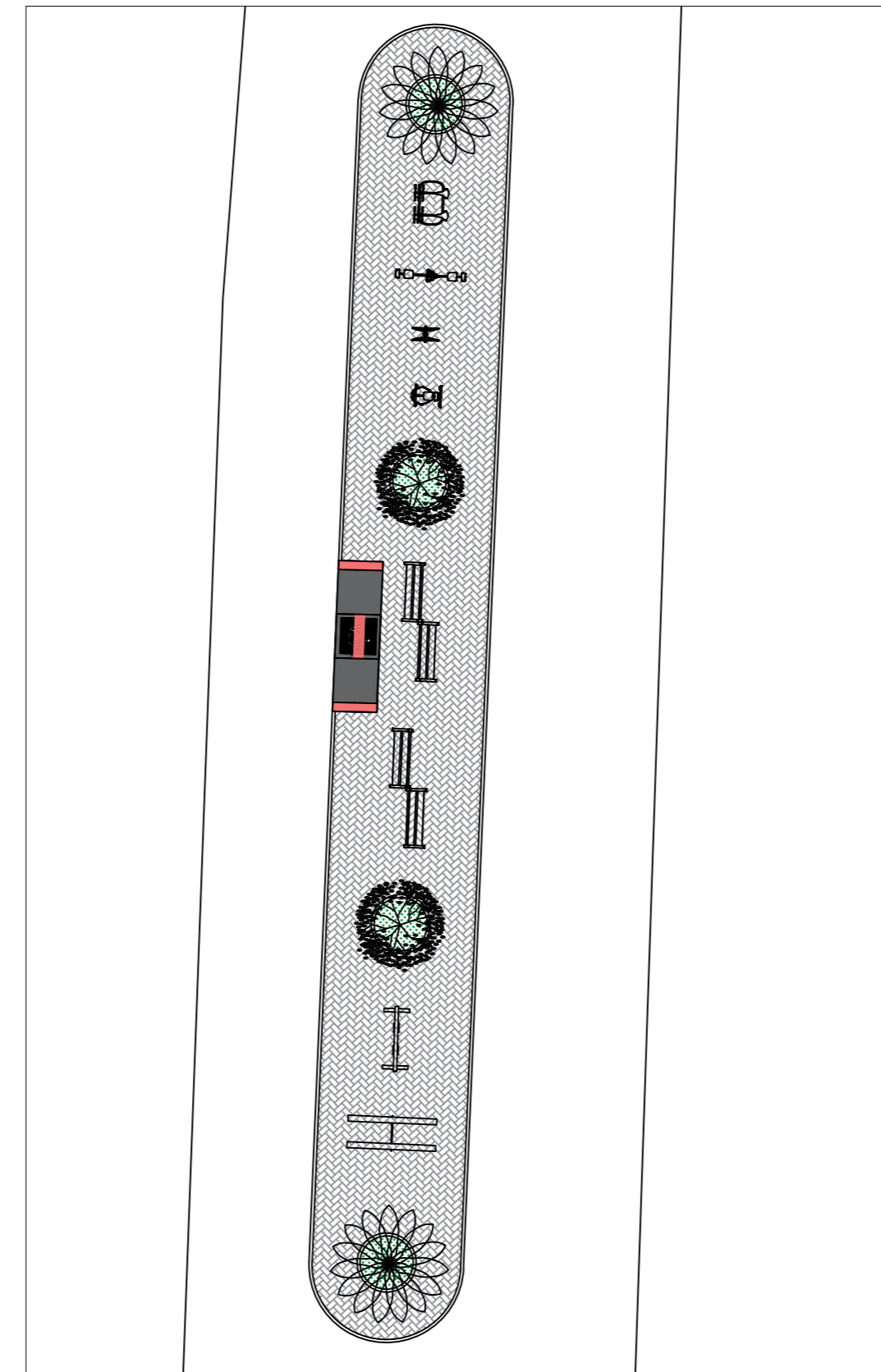

PLANTA DE LOCALIZAÇÃO
CANTEIRO 03
ESC: 1/200

- CANTEIRO 01
- CANTEIRO 02
- CANTEIRO 03



PREFEITURA MUNICIPAL DE SIMÃO DIAS

Rua Presidente Vargas, 129
Fone: (79) 3611-1382
prefeiturasmadodias@yahoo.com.br

AUTOR DO PROJETO: CHRISTIAN SANTOS MATOS - ENG. CIVIL		CREA n° 2718691115
RESPONSÁVEL TÉCNICO DO PROJETO: CHRISTIAN SANTOS MATOS - ENG. CIVIL		CARIMBO:
APROVAÇÃO:		
TIPO DE PROJETO: PROJETO ARQUITETÔNICO		
OBRA: PRAÇA PÚBLICA		
LOCALIZAÇÃO: RUA MANOEL MESSIAS ALVES, BOMFIM, ZONA URBANA, SIMÃO DIAS - SE		
PROPRIETÁRIO: MUNICÍPIO DE SIMÃO DIAS - CNPJ: 13.108.089/0001-56		
CONTEUDO DA PRANCHA: PLANTAS DE SITUAÇÃO E LOCALIZAÇÃO DOS CANTEIROS R. MANOEL MESSIAS ALVES		
ESCALA:	DATA: OUTUBRO / 2022	PRANCHA: 01/09
DESENHO/DIGITALIZAÇÃO: CARLLA NASCIMENTO - Arquiteta e Urbanista		TIPO DE PROJETO: EXECUTIVO

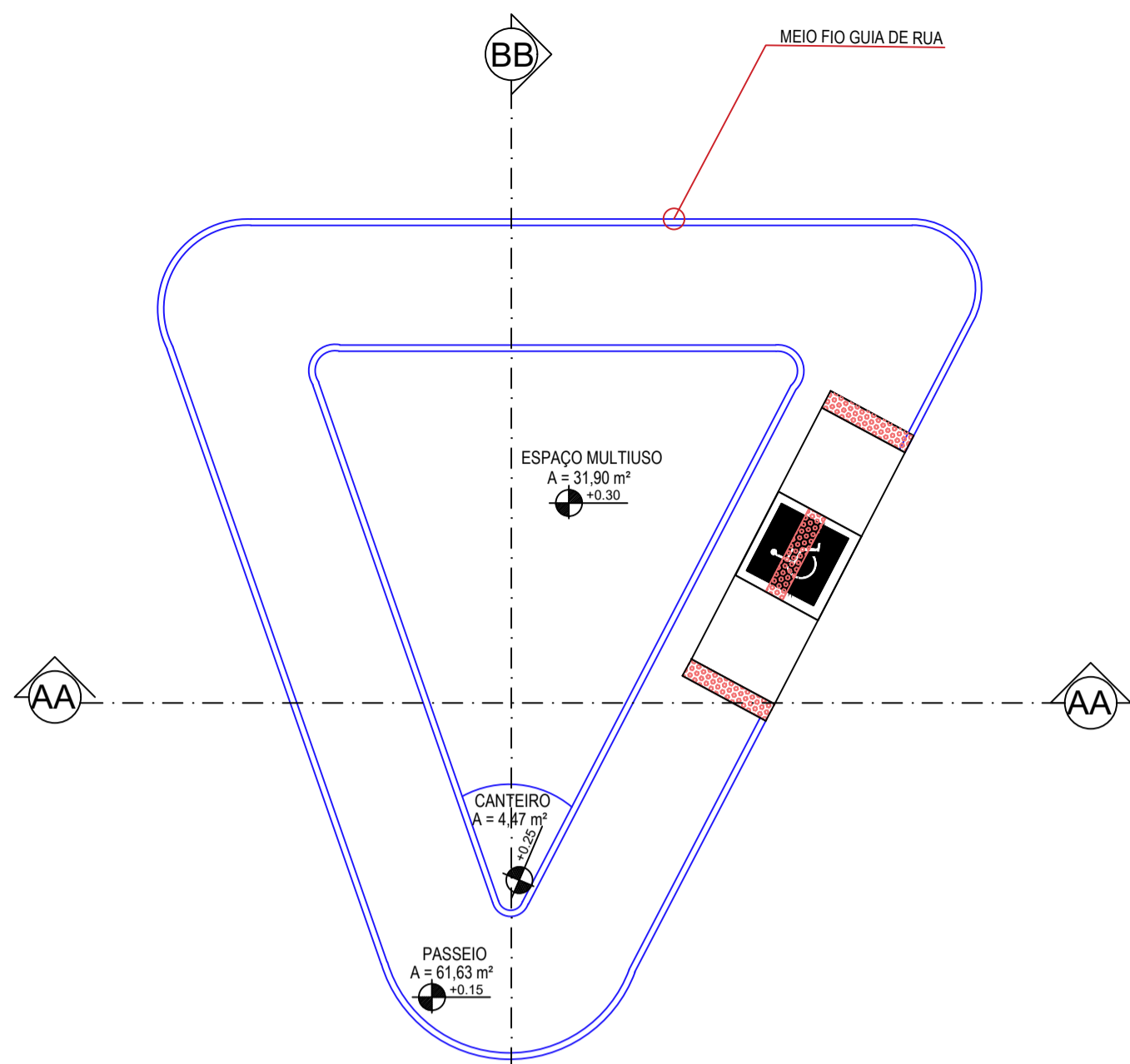

Praça Pública (canteiro 01)
Planta Baixa - Proposta
ESC. 1/100

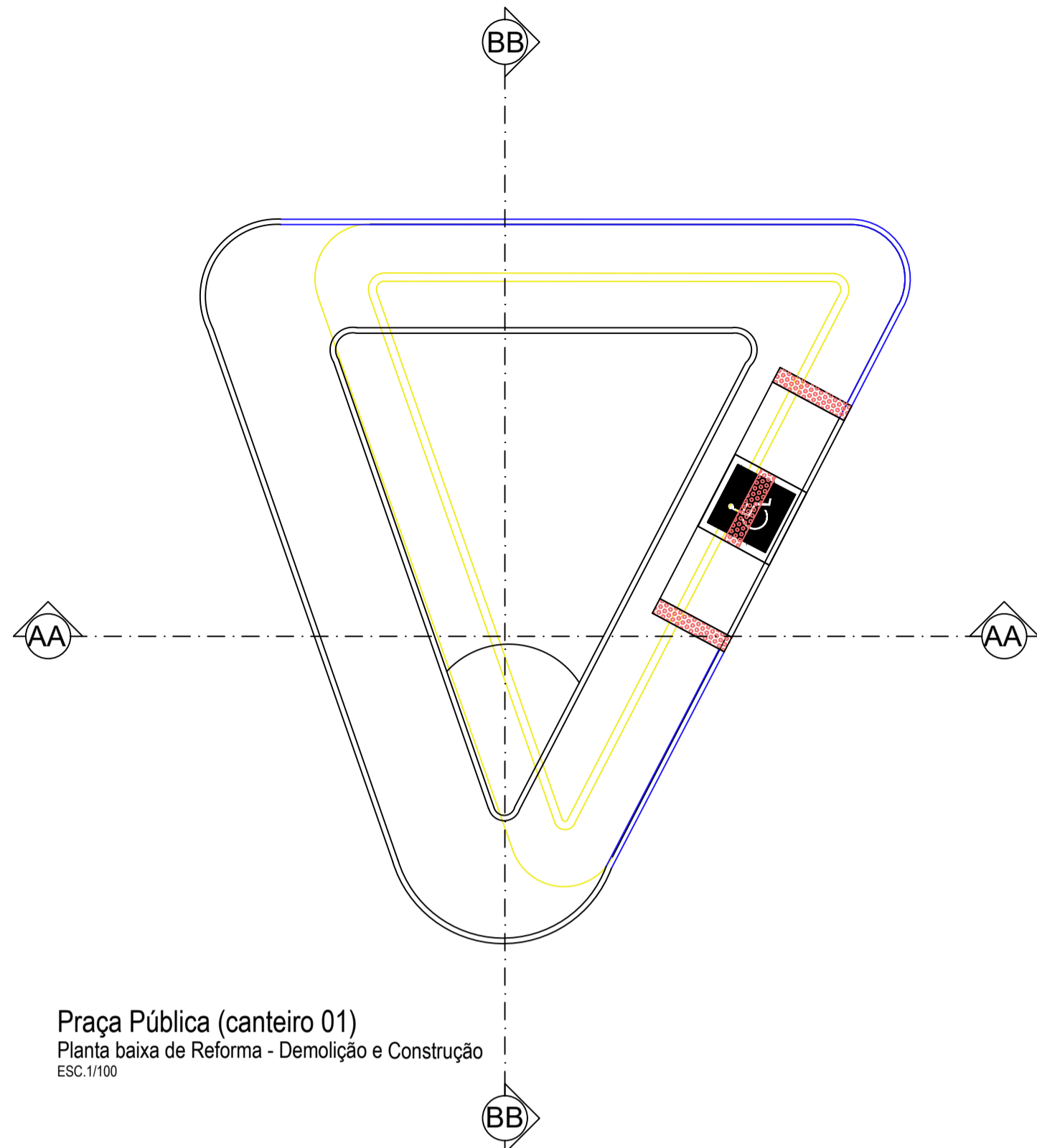

Praça Pública (canteiro 01)
Planta baixa de Reforma - Demolição e Construção
ESC. 1/100

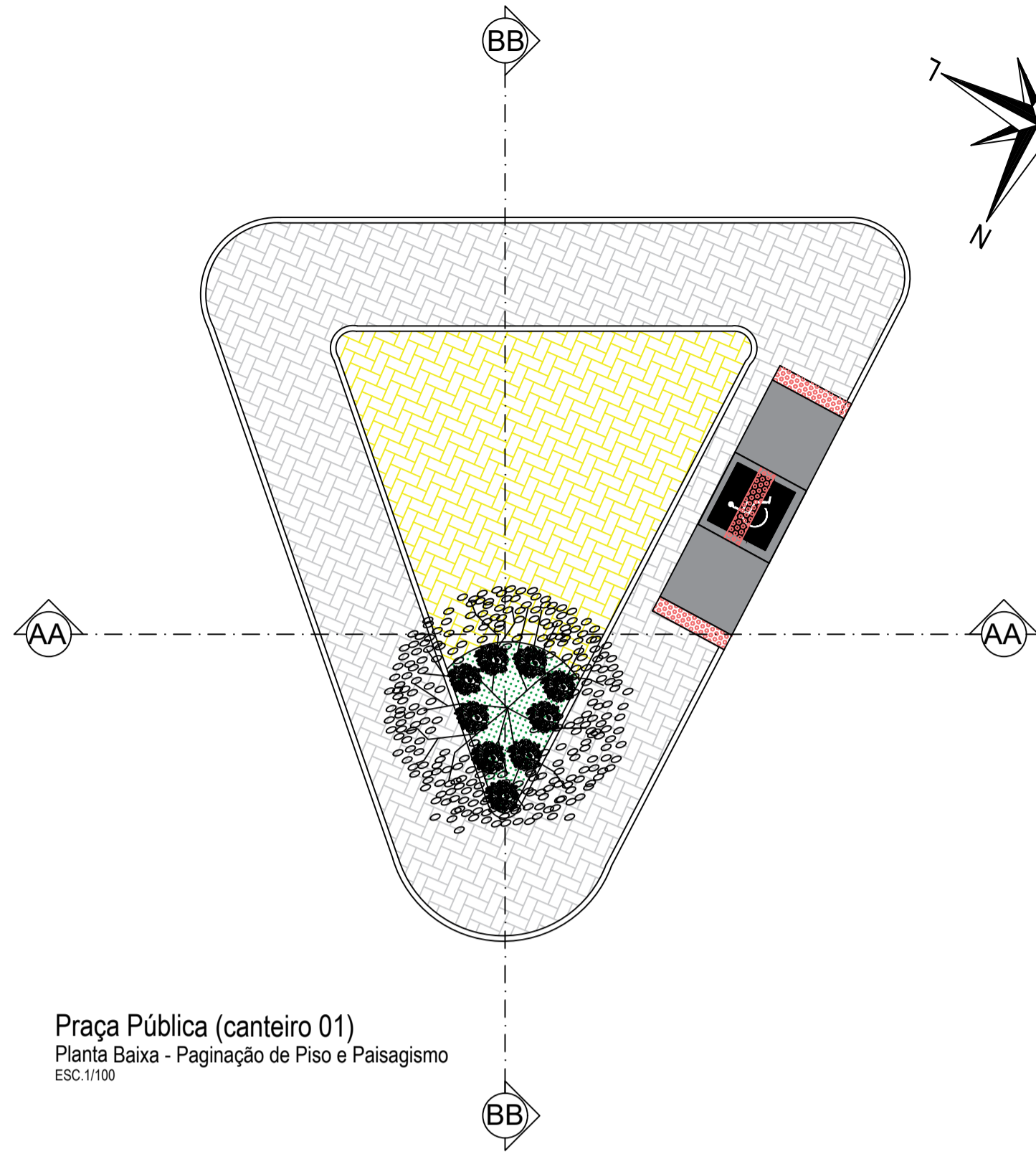

Praça Pública (canteiro 01)
Planta Baixa - Paginação de Piso e Paisagismo
ESC. 1/100

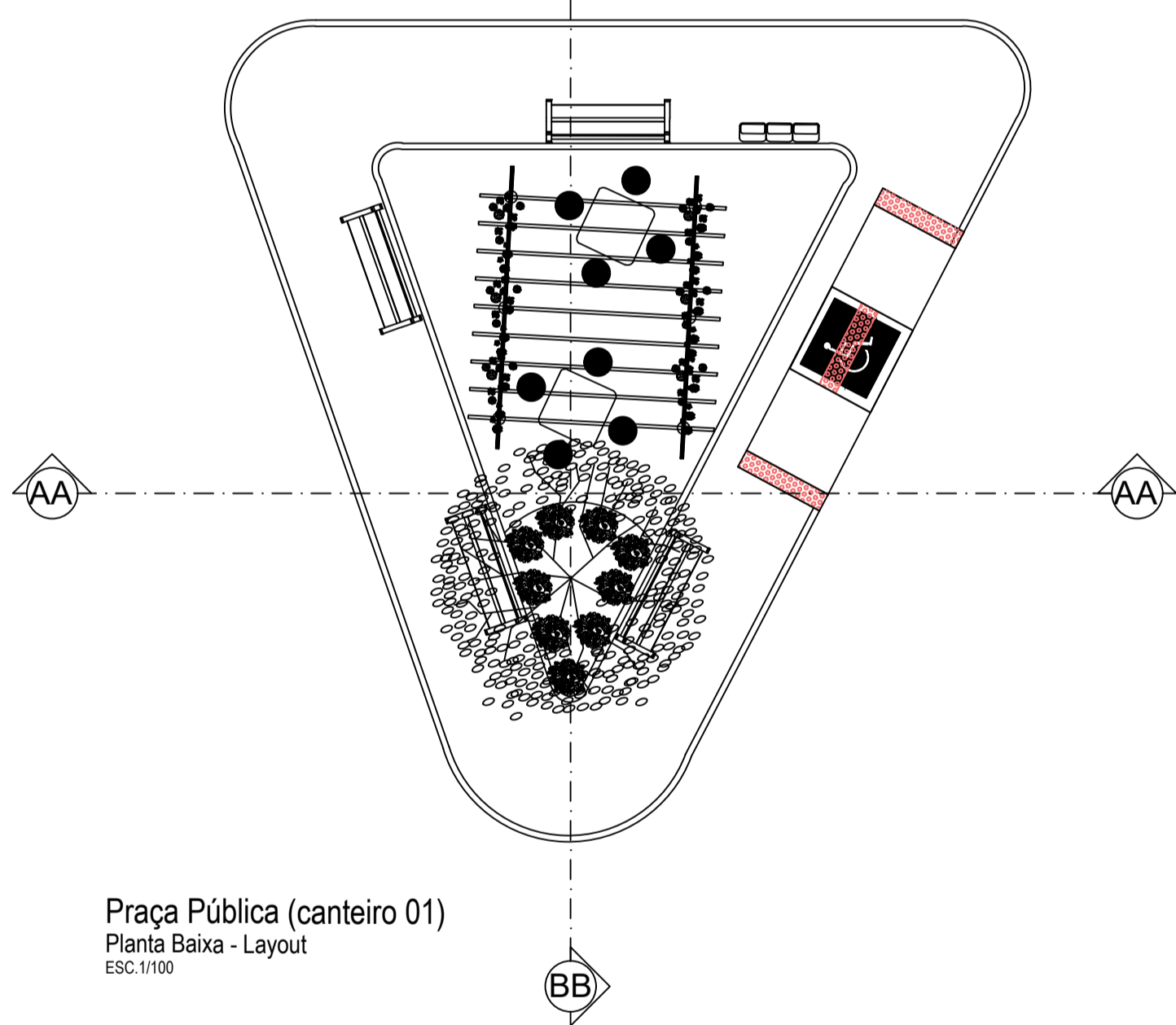

Praça Pública (canteiro 01)
Planta Baixa - Layout
ESC. 1/100

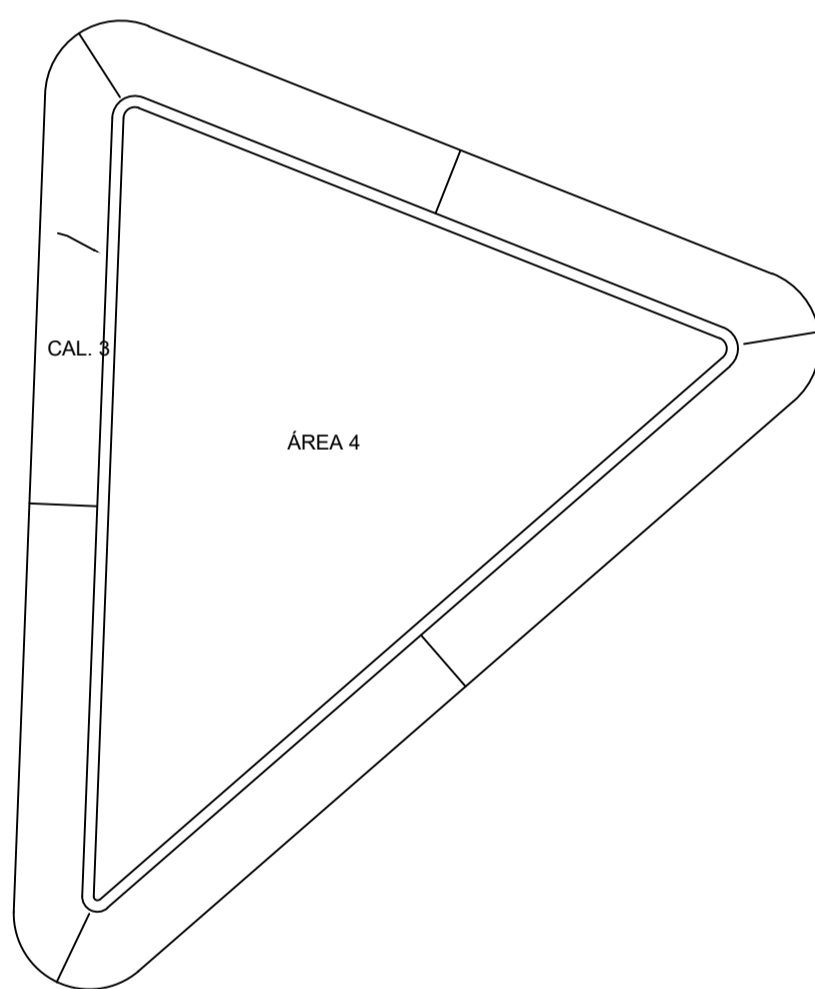

Praça Pública (canteiro 01)
Planta Baixa - Construção Atual
ESC. 1/100

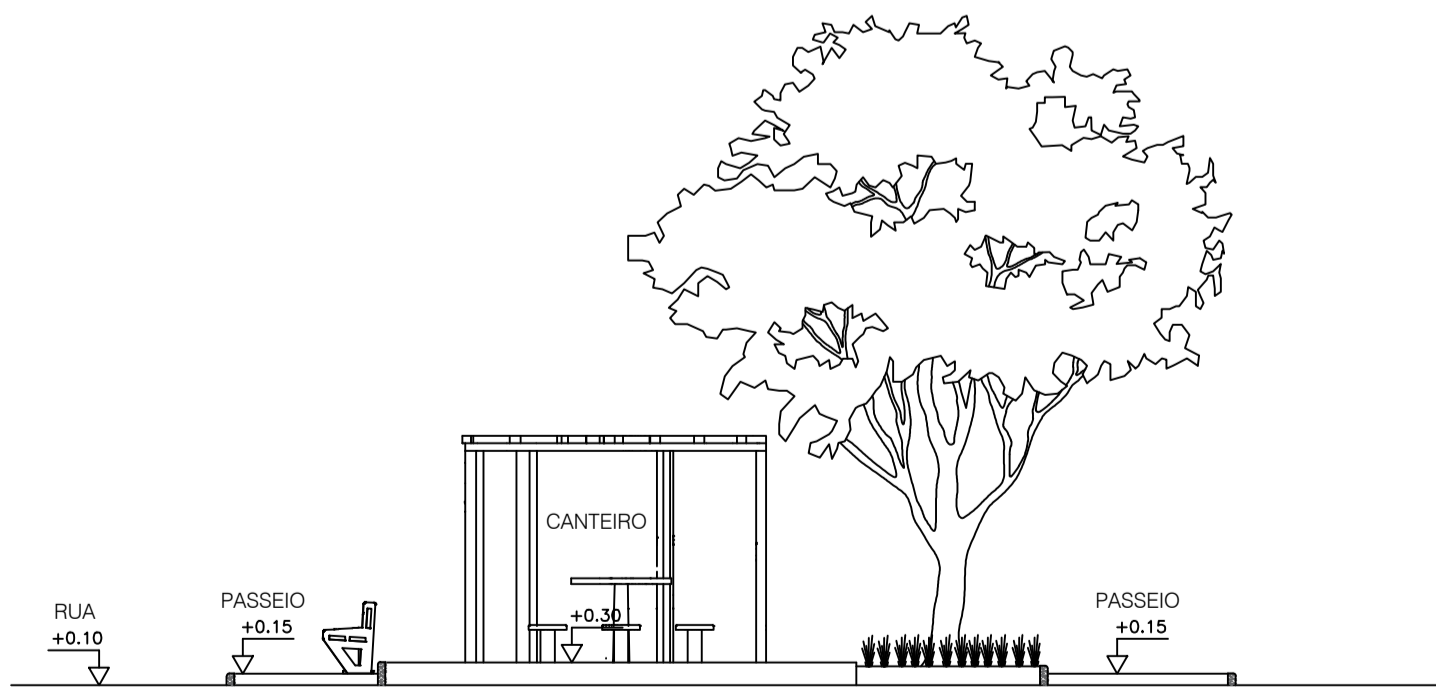

Praça Pública
Corte BB
ESC. 1/100

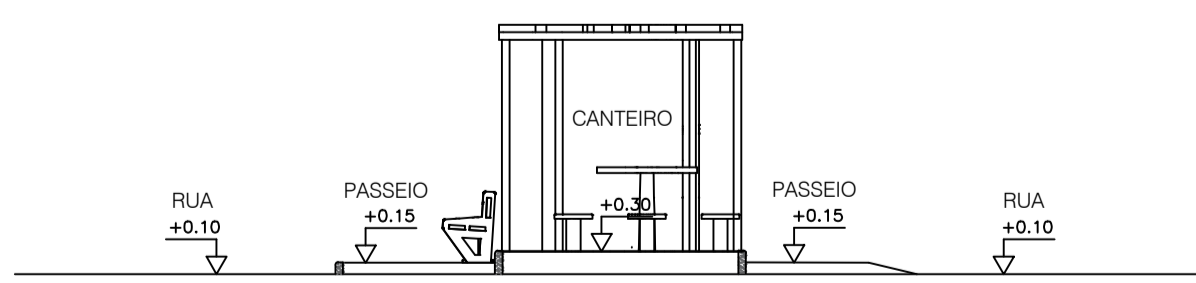

Praça Pública
Corte AA
ESC. 1/100

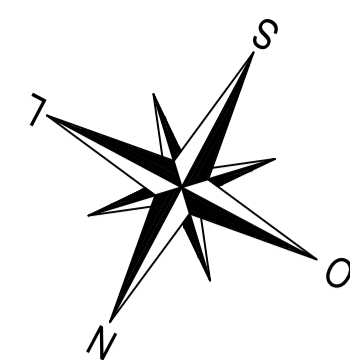

QUADRO DE ESPÉCIES					
REF	Nome Científico	Nome Popular	Porte	Qte.	Representação
EXTRATO HERBÁCEO					
01	<i>Tecoma stans</i>	Ipê-de-jardim	H=6,00m	01 un	
02	<i>Ixora coccinea</i>	Mini Ixora Amarela	0,3 - 0,6 m	9 un	
03	<i>Zoysia tenuifolia "Esmerald"</i>	Gramma Esmeralda	30cm	4,47 m²	
04	<i>Allamanda cathartica</i>	Alamanda Vermelha	0,3 - 0,6 m	04 un	

QUADRO GERAL EQUIPAMENTOS		
	LIXEIRA	01
	BANCO PROJETADO	04
	MESA PROJETADA C/ 4 LUGARES	02
	PERGOLADO DE MADEIRA	01

QUADRO GERAL PAVIMENTAÇÃO		
GERAL		
SÍMBOLO	NOME	ÁREA/QNT
	PISO INTERTRAVADO (amarelo) ESPINHA DE PEIXE A 45°	31,90 m²
	PISO INTERTRAVADO (grafite) ESPINHA DE PEIXE A 45°	61,63 m²
	GRAMA ESMERALDA	4,47 m²
	MEIO-FIO GUIA DE RUA	70,74 m

QUADRO DE ÁREAS

ÁREA EXISTENTE	79,55 m²
ÁREA NOVA	107,85 m²
PISO INTERTRAVADO (amarelo) ESPINHA DE PEIXE A 45°	31,90 m²
PISO INTERTRAVADO (grafite) ESPINHA DE PEIXE A 45°	61,63 m²
MEIO-FIO	70,74 m
ÁREA VERDE	4,47 m²
TAXA DE PERMEABILIDADE	4,14%

- MANTER
- DEMOLIR
- CONSTRUIR



Rua Presidente Vargas, 129
Fone: (79) 3611-1382
prefeiturasmaodias@yahoo.com.br

AUTOR DO PROJETO: CHRISTIAN SANTOS MATOS - ENG. CIVIL		CREA n° 2718691115
RESPONSÁVEL TÉCNICO DO PROJETO: CHRISTIAN SANTOS MATOS - ENG. CIVIL		CARIMBO:
APROVAÇÃO:		
TIP DE PROJETO: PROJETO ARQUITETÔNICO		
OBJETO: PRAÇA PÚBLICA		
LOCALIZAÇÃO: RUA MANOEL MESSIAS ALVES, BOMFIM, ZONA URBANA, SIMÃO DIAS - SE		
PROPRIETÁRIO: MUNICÍPIO DE SIMÃO DIAS - CNPJ 13.108.999/0001-66		
CONTEÚDO DA PRANCHA: PLANTA BAIXA - PROPOSTA; LAYOUT; PAGINAÇÃO; CORTES E REFORMA		
ESCALA: 1/100	DATA: OUTUBRO / 2022	PRANCHA: 02/09
DESENHO/DIGITALIZAÇÃO: CARILLA NASCIMENTO - Arquiteto e Urbanista		TIPO DE PROJETO: EXECUTIVO

RELAÇÃO PENAS		
CODOR	WETR	PENA
1	0,30	7
2	0,30	7
3	0,30	7
4	0,30	7
5	0,30	7
6	0,30	7
7	0,30	7
8	0,30	7
9	0,30	7
10	0,30	10
11	0,30	12
12	0,30	7
13	0,30	40
14	0,30	40
15	0,30	40
16	0,30	40
17	0,30	40
18	0,30	40
19	0,30	40
20	0,30	40
21	0,30	40
22	0,30	40
23	0,30	40
24	0,30	40
25	0,30	40
26	0,30	40
27	0,30	40
28	0,30	40
29	0,30	40
30	0,30	40
31	0,30	40
32	0,30	40
33	0,30	40
34	0,30	40
35	0,30	40
36	0,30	40
37	0,30	40
38	0,30	40
39	0,30	40
40	0,30	40
41	0,30	40
42	0,30	40
43	0,30	40
44	0,30	40
45	0,30	40
46	0,30	40
47	0,30	40
48	0,30	40
49	0,30	40
50	0,30	40
51	0,30	40
52	0,30	40
53	0,30	40
54	0,30	40
55	0,30	40
56	0,30	40
57	0,30	40
58	0,30	40
59	0,30	40
60	0,30	40
61	0,30	40
62	0,30	40
63	0,30	40
64	0,30	40
65	0,30	40
66	0,30	40
67	0,30	40
68	0,30	40
69	0,30	40
70	0,30	40
71	0,30	40
72	0,30	40
73	0,30	40
74	0,30	40
75	0,30	40
76	0,30	40
77	0,30	40
78	0,30	40
79	0,30	40
80	0,30	40
81	0,30	40
82	0,30	40
83	0,30	40
84	0,30	40
85	0,30	40
86	0,30	40
87	0,30	40
88	0,30	40
89	0,30	40
90	0,30	40
91	0,30	40
92	0,30	40
93	0,30	40
94	0,30	40
95	0,30	40
96	0,30	40
97	0,30	40
98	0,30	40
99	0,30	40
100	0,30	40

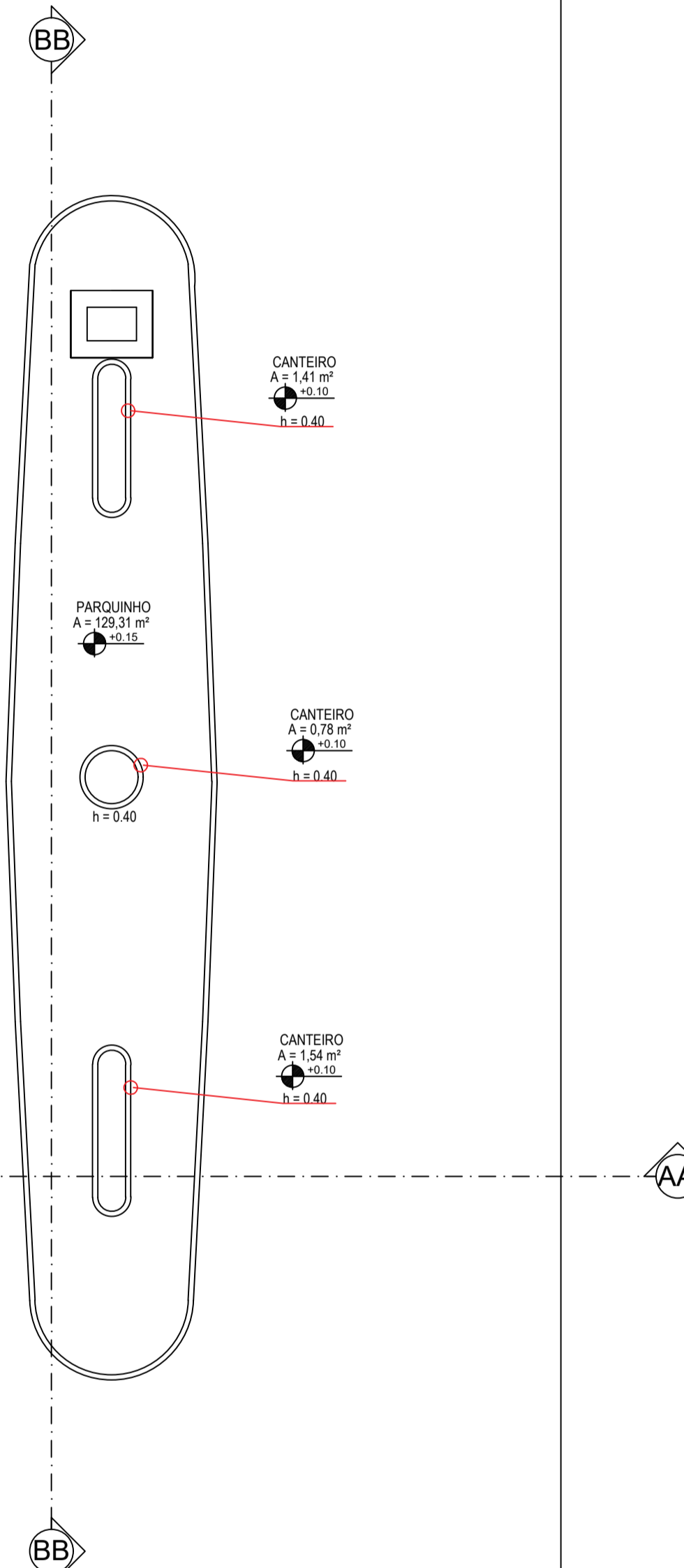
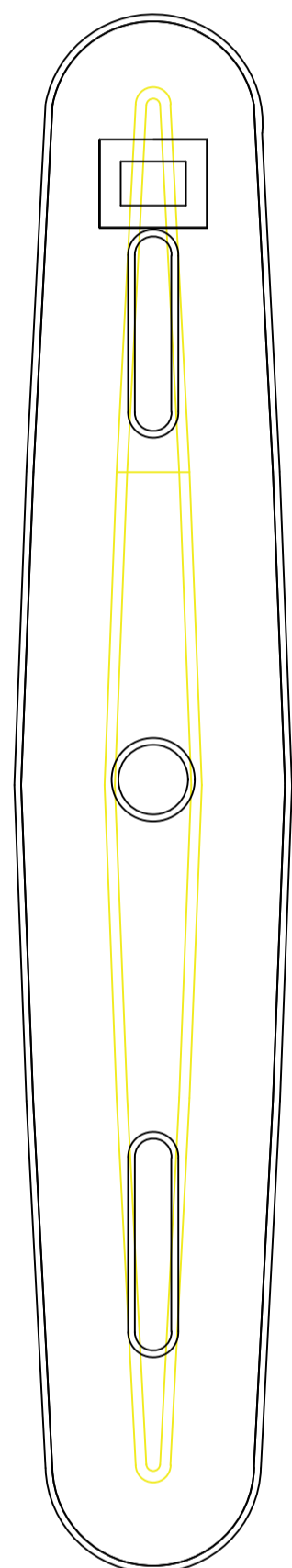
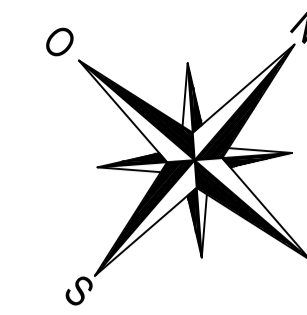

ÁREA EXISTENTE	72,25 m ²
ÁREA NOVA	77,08 m ²
PISO INTERTRAVADO (grafite) ESPINHA DE PEIXE A 45°	64,84 m ²
MEIO-FIO	48,51 m
ÁREA VERDE	3,73 m ²
TAXA DE PERMEABILIDADE	4,83%

CONSTRUIR
 DEMOLIR



Rua Presidente Vargas, 129
Fone: (79) 3611-1382
prefeiturasiमाodias@yahoo.com.br

AUTOR DO PROJETO: CHRISTIAN SANTOS MATOS - ENG. CIVIL		CREA nº 2718691115
RESPONSÁVEL TÉCNICO DO PROJETO:	CARIMBO:	
APROVAÇÃO:		
TIP DE PROJETO: PROJETO ARQUITETÔNICO		
OBRA: CANTEIRO PÚBLICO 02		
LOCALIZAÇÃO: RUA MANOEL MESSIAS ALVES, BOMFIM, ZONA URBANA, SIMÃO DIAS - SE		
PROPRIETÁRIO: MUNICÍPIO DE SIMÃO DIAS - CNPJ 13.108.090/0001-66		
CONTEÚDO DA PRANCHA: PLANTA BAIXA: REFORMA E PROPOSTA		
ESCALA: 1/100	DATA: OUTUBRO / 2022	PRANCHA: 03/09
DESENHO/DIGITALIZAÇÃO: CARLLA NASCIMENTO - Arquiteta e Urbanista		TIPO DE PROJETO: EXECUTIVO

RELAÇÃO PENAS		
COLOR	WIDTH	PENA
BRUNO	(mm)	№
1	0,50	7
2	0,50	7
3	0,50	7
4	0,50	7
5	0,50	7
6	0,50	7
7	0,50	7
8	0,50	7
9	0,50	7
10	0,50	7
11	0,50	7
12	0,50	10
13	0,50	7
14	0,50	7
15	0,50	7
16	0,50	7
17	0,50	7
18	0,50	7
19	0,50	7
20	0,50	7
21	0,50	7
22	0,50	7
23	0,50	7
24	0,50	7
25	0,50	7
26	0,50	7
27	0,50	7
28	0,50	7
29	0,50	7
30	0,50	7
31	0,50	7
32	0,50	7
33	0,50	7
34	0,50	7
35	0,50	7
36	0,50	7
37	0,50	7
38	0,50	7
39	0,50	7
40	0,50	7
41	0,50	7
42	0,50	7
43	0,50	7
44	0,50	7
45	0,50	7
46	0,50	7
47	0,50	7
48	0,50	7
49	0,50	7
50	0,50	7
51	0,50	7
52	0,50	7
53	0,50	7
54	0,50	7
55	0,50	7
56	0,50	7
57	0,50	7
58	0,50	7
59	0,50	7
60	0,50	7
61	0,50	7
62	0,50	7
63	0,50	7
64	0,50	7
65	0,50	7
66	0,50	7
67	0,50	7
68	0,50	7
69	0,50	7
70	0,50	7
71	0,50	7
72	0,50	7
73	0,50	7
74	0,50	7
75	0,50	7
76	0,50	7
77	0,50	7
78	0,50	7
79	0,50	7
80	0,50	7
81	0,50	7
82	0,50	7
83	0,50	7
84	0,50	7
85	0,50	7
86	0,50	7
87	0,50	7
88	0,50	7
89	0,50	7
90	0,50	7
91	0,50	7
92	0,50	7
93	0,50	7
94	0,50	7
95	0,50	7
96	0,50	7
97	0,50	7
98	0,50	7
99	0,50	7
100	0,50	7

Canteiro Público 02
Planta baixa - Proposta
ESC:1/100

Canteiro Público 02
Planta baixa - Proposta
ESC:1/100

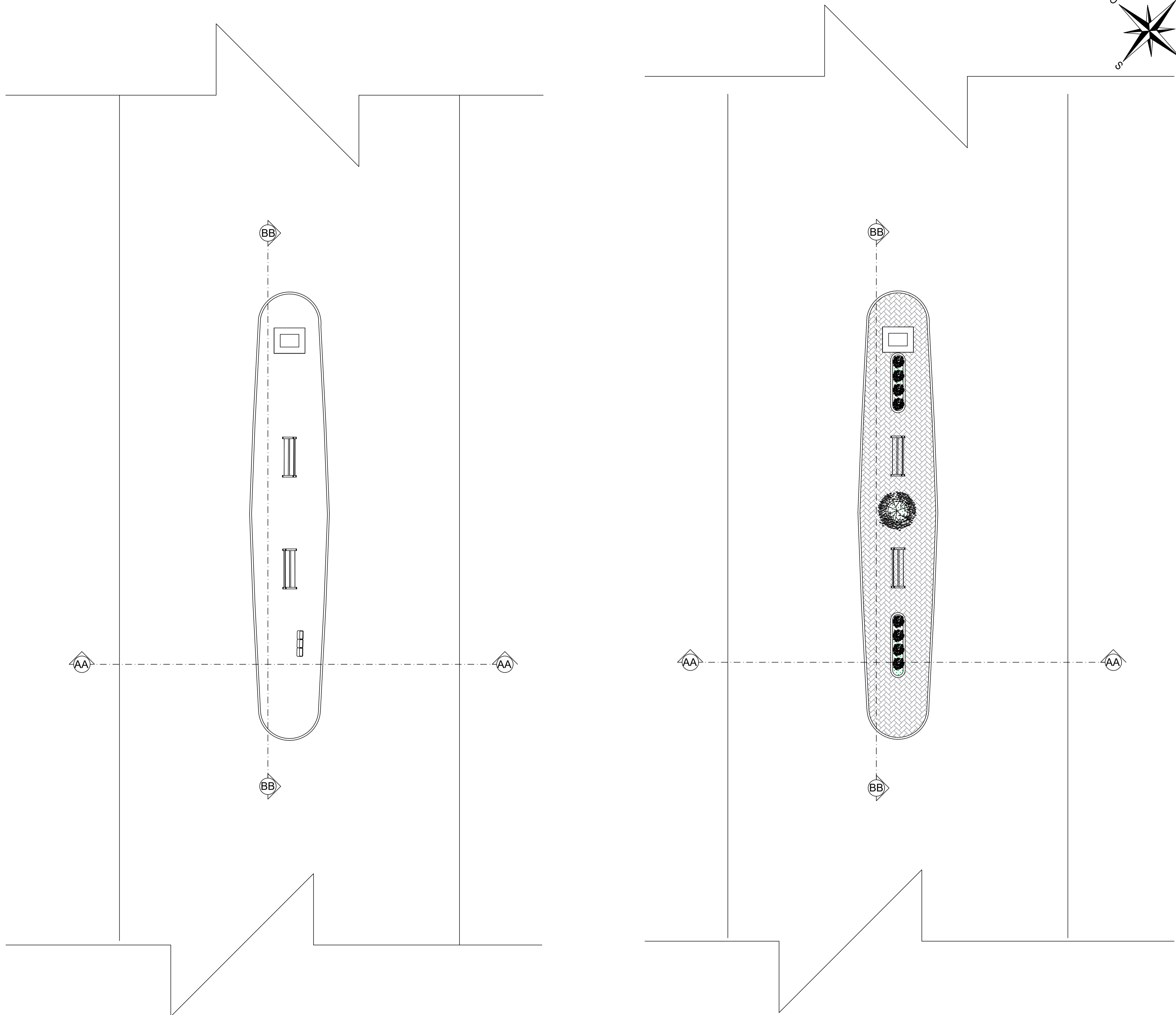
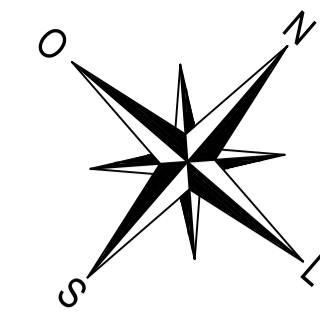

QUADRO GERAL EQUIPAMENTOS		
	LIXEIRA	01
	BANCO PROJETADO	02
	MARCO INAUGURAL	01

QUADRO GERAL PAVIMENTAÇÃO GERAL		
SÍMBOLO	NOME	ÁREA/QNT
	PISO INTERTRAVADO (grafite) ESPINHA DE PEIXE A 45°	64,84 m²
	GRAMA ESMERALDA	3,73 m²
	MEIO FIO GUIA DE RUA	48,51 m

QUADRO DE ESPÉCIES					
REF	Nome Científico	Nome Popular	Porte	Qte.	Representação
EXTRATO HERBÁCEO					
01	<i>Tecoma stans</i>	Ipê-de-jardim	H=6.00m	01 un	
02	<i>Ixora coccinea</i>	Mini Ixoria Amarela	0,3 - 0,6 m	08 un	
03	<i>Zoysia tenuifolia "Esmeralda"</i>	Grama Esmeralda	30cm	3,73 m²	

RELAÇÃO PENAS		
COLOR	WIDTH	PENA Nº
1	0,20	7
2	0,20	7
3	0,20	7
4	0,20	7
5	0,20	7
6	0,20	7
7	0,20	7
8	0,20	7
9	0,20	7
10	0,20	10
11	0,20	12
12	0,20	12
13	0,20	7
14	0,20	40
15	0,20	50
16	0,20	62
17	0,20	64
18	0,20	64
19	0,20	64
20	0,20	100
21	0,20	100
22	0,20	100
23	0,20	100
24	0,20	100
25	0,20	100
26	0,20	100
27	0,20	100
28	0,20	100
29	0,20	100
30	0,20	100
31	0,20	100
32	0,20	100
33	0,20	100
34	0,20	100
35	0,20	100
36	0,20	100
37	0,20	100
38	0,20	100
39	0,20	100
40	0,20	100
41	0,20	100
42	0,20	100
43	0,20	100
44	0,20	100
45	0,20	100
46	0,20	100
47	0,20	100
48	0,20	100
49	0,20	100
50	0,20	100
51	0,20	100
52	0,20	100
53	0,20	100
54	0,20	100
55	0,20	100
56	0,20	100
57	0,20	100
58	0,20	100
59	0,20	100
60	0,20	100
61	0,20	100
62	0,20	100
63	0,20	100
64	0,20	100
65	0,20	100
66	0,20	100
67	0,20	100
68	0,20	100
69	0,20	100
70	0,20	100
71	0,20	100
72	0,20	100
73	0,20	100
74	0,20	100
75	0,20	100
76	0,20	100
77	0,20	100
78	0,20	100
79	0,20	100
80	0,20	100
81	0,20	100
82	0,20	100
83	0,20	100
84	0,20	100
85	0,20	100
86	0,20	100
87	0,20	100
88	0,20	100
89	0,20	100
90	0,20	100
91	0,20	100
92	0,20	100
93	0,20	100
94	0,20	100
95	0,20	100
96	0,20	100
97	0,20	100
98	0,20	100
99	0,20	100
100	0,20	100

Canteiro Público 02
Planta Baixa - Layout
ESC. 1/100

Canteiro Público 02
Planta Baixa - Paginação e Paisagismo
ESC. 1/100



Rua Presidente Vargas, 129
Fone: (79) 3611-1382
prefeiturasmaodias@yahoo.com.br

AUTOR DO PROJETO: CHRISTIAN SANTOS MATOS - ENG. CIVIL		CREA nº 2718691115
RESPONSÁVEL TÉCNICO DO PROJETO:		CARIMBO:
APROVAÇÃO:		
TIPO DE PROJETO: PROJETO ARQUITETÔNICO		
OBRA: CANTEIRO PÚBLICO 02		
LOCALIZAÇÃO: RUA MANOEL MESSIAS ALVES, BOMFIM, ZONA URBANA, SIMÃO DIAS - SE		
PROPRIETÁRIO: MUNICÍPIO DE SIMÃO DIAS - CNPJ: 13.108.989/0001-66		
CONTEÚDO DA PRANCHA: PLANTA BAIXA: PAGINAÇÃO DE PISO E LAYOUT		
ESCALA: 1/100	DATA: OUTUBRO / 2022	PRANCHA: 04/09
DESENHO/DIGITALIZAÇÃO: CARLLA NASCIMENTO - Arquiteta e Urbanista		TIPO DE PROJETO: EXECUTIVO

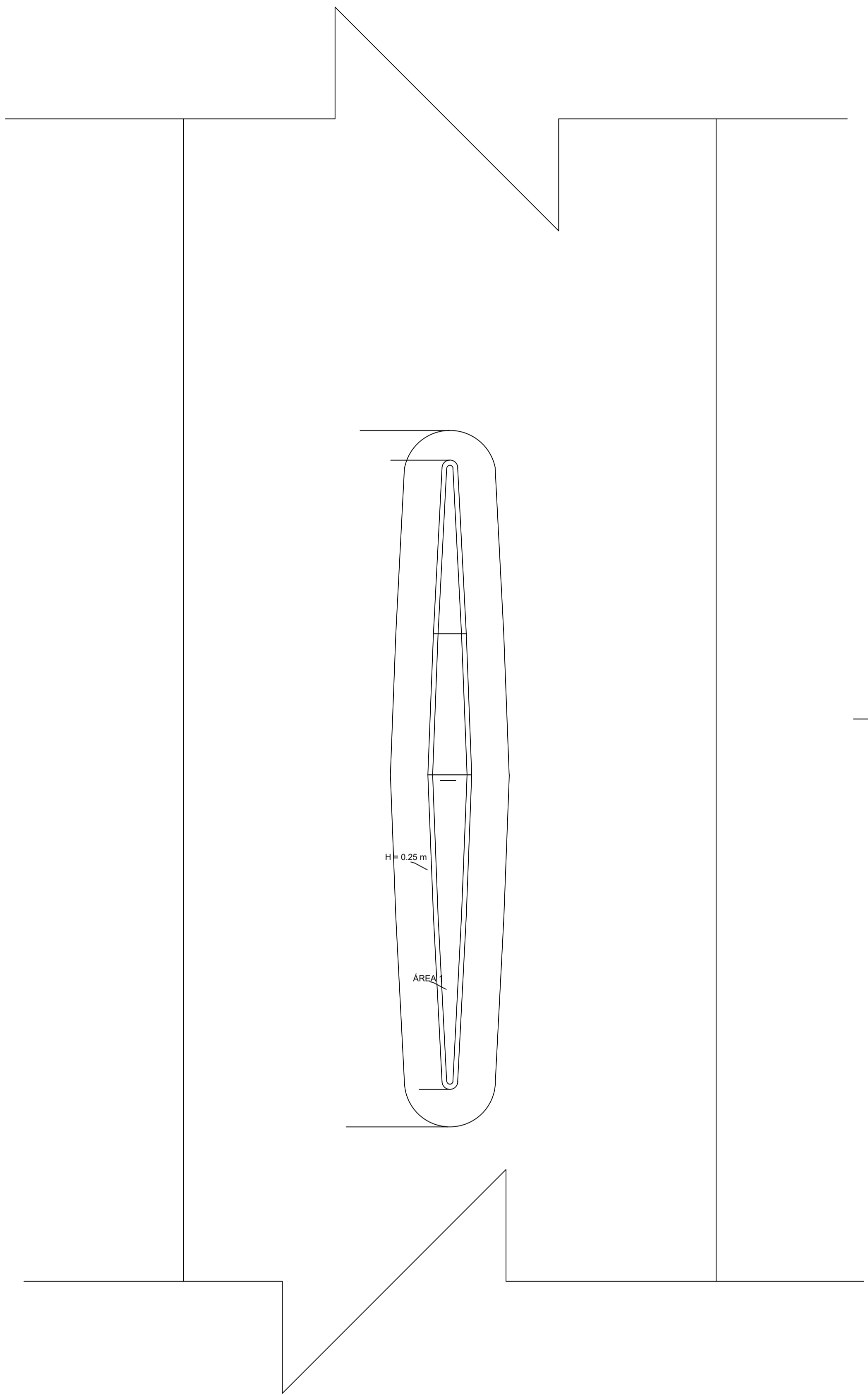

Canteiro Público 02
Planta Baixa - Construção Atual
ESC. 1/100

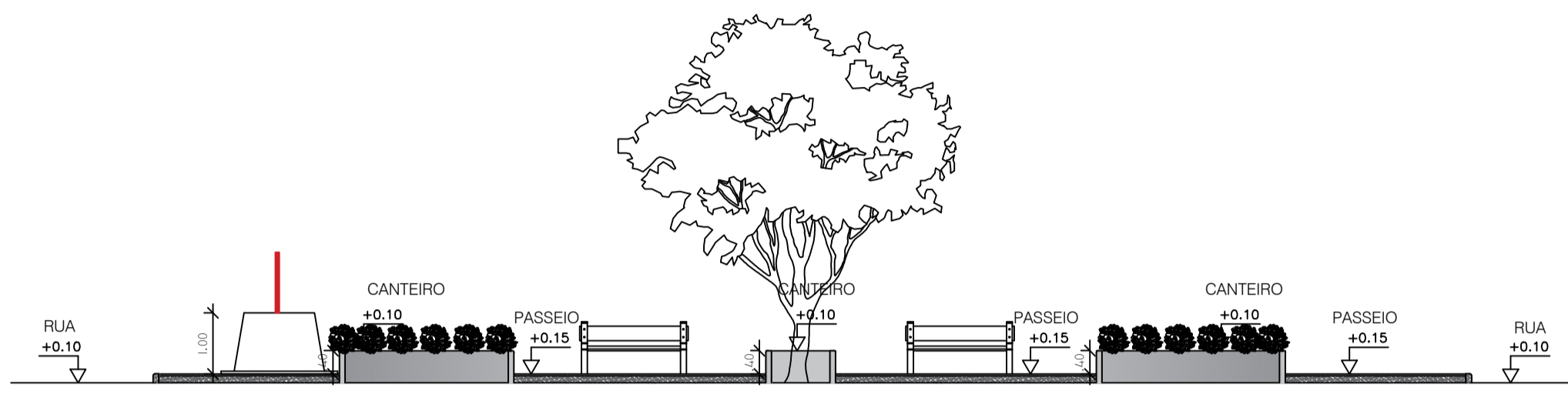
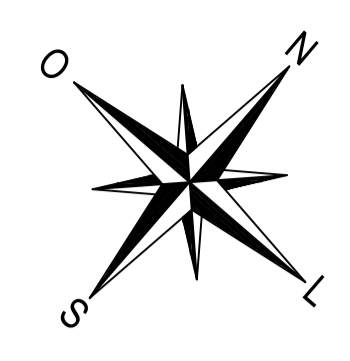

Canteiro Público 02
Corte BB
ESC. 1/100

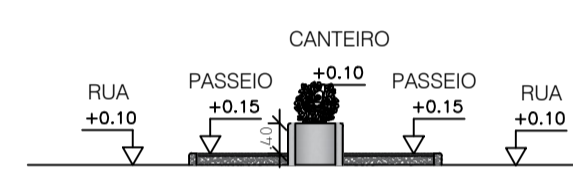

Canteiro Público 02
Corte AA
ESC. 1/100

RELAÇÃO PENAS		
COLOR	WTRN	PENA
BRUNO	(mm)	Nº
1	0.50	7
2	0.20	7
3	0.30	7
4	0.40	7
5	0.50	7
6	0.60	7
7	0.70	7
8	0.80	7
9	0.90	7
10	1.00	7
11	1.10	7
12	1.20	7
13	1.30	7
14	1.40	7
15	1.50	7
16	1.60	7
17	1.70	7
18	1.80	7
19	1.90	7
20	2.00	7
21	2.10	7
22	2.20	7
23	2.30	7
24	2.40	7
25	2.50	7
26	2.60	7
27	2.70	7
28	2.80	7
29	2.90	7
30	3.00	7
31	3.10	7
32	3.20	7
33	3.30	7
34	3.40	7
35	3.50	7
36	3.60	7
37	3.70	7
38	3.80	7
39	3.90	7
40	4.00	7
41	4.10	7
42	4.20	7
43	4.30	7
44	4.40	7
45	4.50	7
46	4.60	7
47	4.70	7
48	4.80	7
49	4.90	7
50	5.00	7
51	5.10	7
52	5.20	7
53	5.30	7
54	5.40	7
55	5.50	7
56	5.60	7
57	5.70	7
58	5.80	7
59	5.90	7
60	6.00	7
61	6.10	7
62	6.20	7
63	6.30	7
64	6.40	7
65	6.50	7
66	6.60	7
67	6.70	7
68	6.80	7
69	6.90	7
70	7.00	7
71	7.10	7
72	7.20	7
73	7.30	7
74	7.40	7
75	7.50	7
76	7.60	7
77	7.70	7
78	7.80	7
79	7.90	7
80	8.00	7
81	8.10	7
82	8.20	7
83	8.30	7
84	8.40	7
85	8.50	7
86	8.60	7
87	8.70	7
88	8.80	7
89	8.90	7
90	9.00	7
91	9.10	7
92	9.20	7
93	9.30	7
94	9.40	7
95	9.50	7
96	9.60	7
97	9.70	7
98	9.80	7
99	9.90	7
100	10.00	7



Rua Presidente Vargas, 129
Fone: (79) 3611-1382
prefeirasimaodias@yahoo.com.br

AUTOR DO PROJETO: CHRISTIAN SANTOS MATOS - ENG. CIVL		CREA nº 2718691115
RESPONSÁVEL TÉCNICO DO PROJETO:	CARIMBO:	
APROVAÇÃO:		
TIPO DE PROJETO: PROJETO ARQUITETÔNICO		
OBRA:	CANTEIRO PÚBLICO 03	
LOCALIZAÇÃO:	RUA MANOEL MESSIAS ALVES, BOMFIM, ZONA URBANA, SIMÃO DIAS - SE	
PROPRIETÁRIO:	MUNICÍPIO DE SIMÃO DIAS - CNPJ 13.108.090/0001-66	
CONTEÚDO DA PRANCHA:	PLANTA BAIXA: CONSTRUÇÃO ATUAL E CORTES AA e BB	
ESCALA:	DATA:	PRANCHA:
1/100	OUTUBRO / 2022	05/09
DESENHO/DIGITALIZAÇÃO:	TIPO DE PROJETO:	
CARILLA NASCIMENTO - Arquiteta e Urbanista	EXECUTIVO	

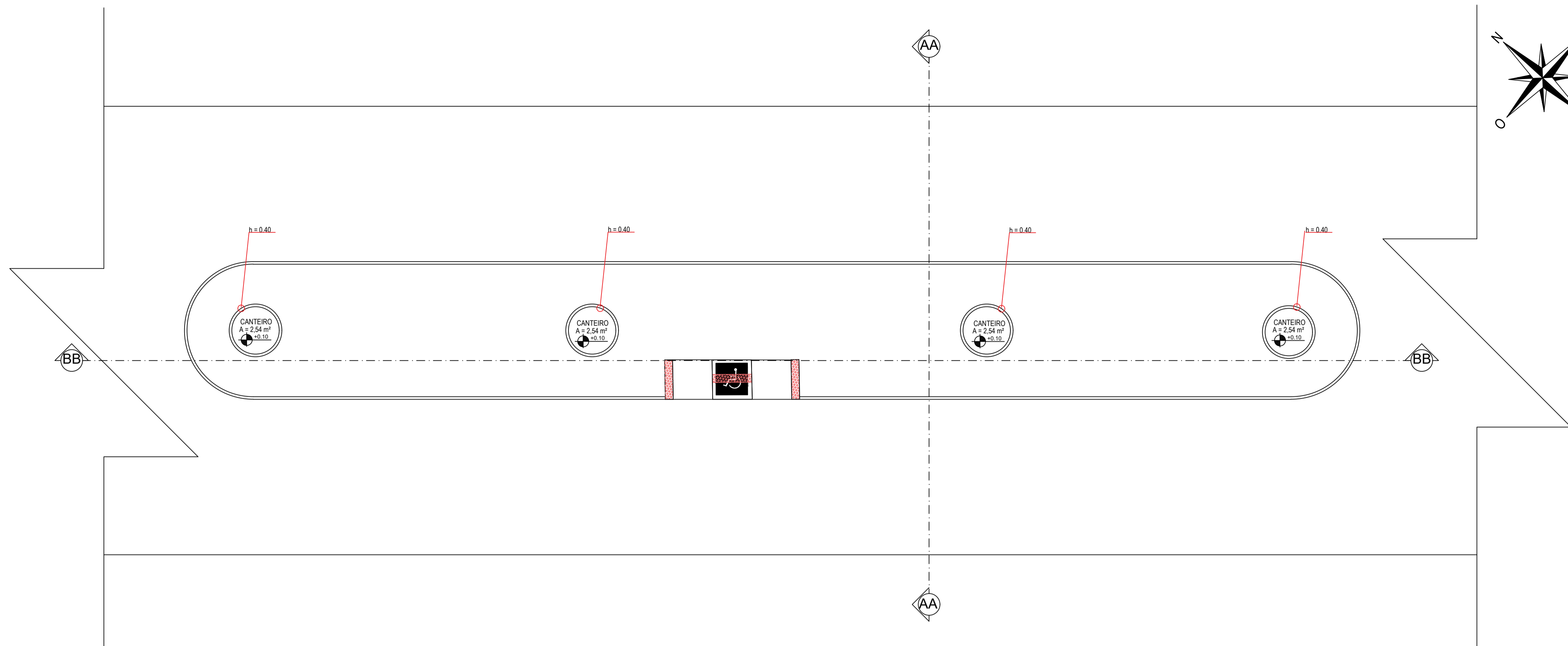

Canteiro Público 03
Planta baixa - Proposta
ESC.1/100

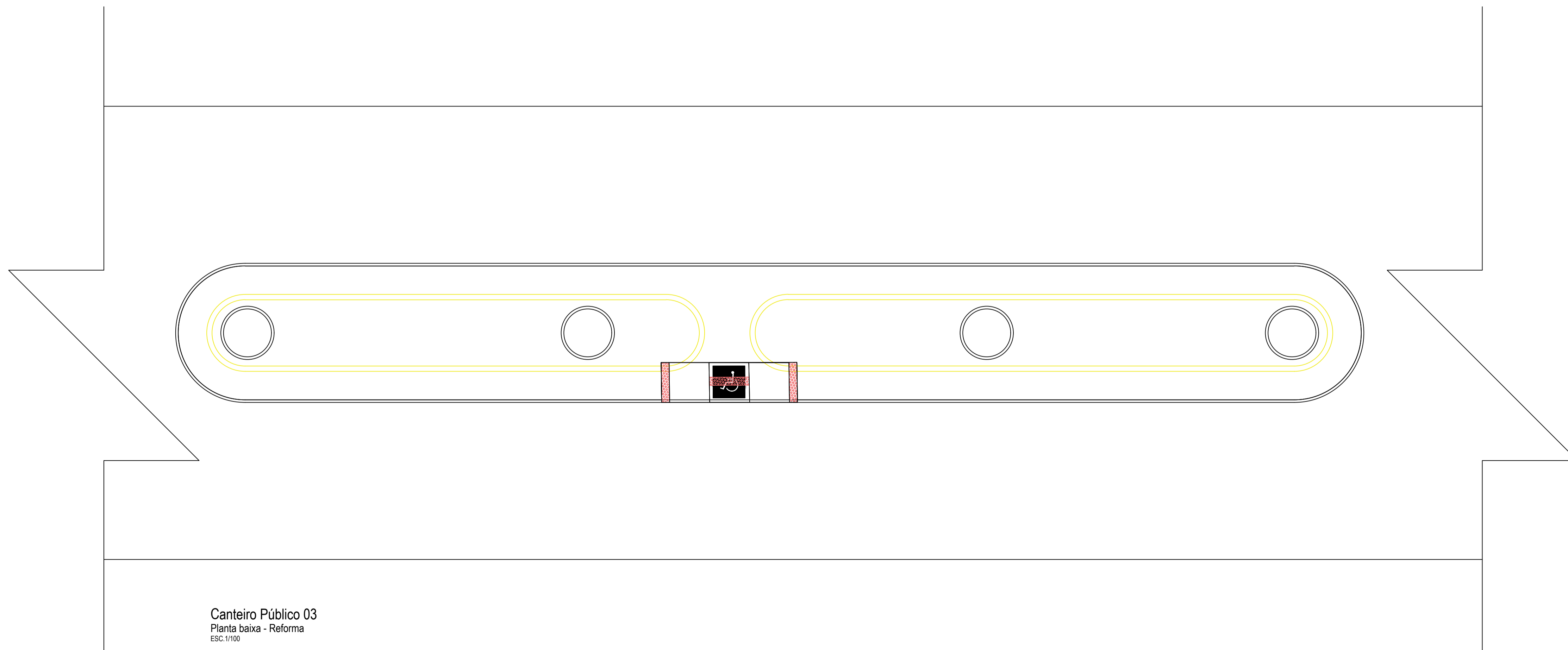

Canteiro Público 03
Planta baixa - Reforma
ESC.1/100

ÁREA EXISTENTE	218,10 m ²
ÁREA NOVA	227,59 m ²
PISO INTERTRAVADO (grafite) ESPINHA DE PEIXE A 45°	198,31 m ²
MEIO-FIO	103,51 m
ÁREA VERDE	10,17 m ²
TAXA DE PERMEABILIDADE	4,46%

- CONSTRUIR
- DEMOLIR



Rua Presidente Vargas, 129
Fone: (79) 3611-1382
prefeiturasmaodias@yahoo.com.br

AUTOR DO PROJETO: CHRISTIAN SANTOS MATOS - ENG. CIVIL		CREA nº 2718691115
RESPONSÁVEL TÉCNICO DO PROJETO:		CARIMBO:
APROVAÇÃO:		
TIPO DE PROJETO: PROJETO ARQUITETÔNICO		
OBRA: CANTEIRO PÚBLICO 03		
LOCALIZAÇÃO: RUA MANOEL MESSIAS ALVES, BOMFIM, ZONA URBANA, SIMÃO DIAS - SE		
PROPRIETÁRIO: MUNICÍPIO DE SIMÃO DIAS - CNPJ 13.108.090/0001-66		
CONTEÚDO DA PRANCHA: PLANTA BAIXAS - REFORMA E PROPOSTA		
ESCALA: 1/100	DATA: OUTUBRO / 2022	PRANCHA: 06/09
DESENHO/DIGITALIZAÇÃO: CARLLA NASCIMENTO - Arquiteta e Urbanista		TIPO DE PROJETO: EXECUTIVO

RELAÇÃO PENAS		
CODOR	PROFI	PENA
1	0,50	7
2	0,20	7
3	0,20	7
4	0,40	7
5	0,50	7
6	0,50	7
7	0,50	7
8	0,01	9
9	0,01	7
10	0,20	10
11	0,08	12
12	0,13	7
13	0,13	40
14	0,20	50
15	0,13	62
16	0,13	64
17	0,13	66
18	0,13	68
19	0,20	100
20	0,20	184
21	0,13	192
22	0,20	202
23	0,20	202
24	0,20	202
25	0,20	202
26	0,20	202
27	0,20	202
28	0,20	202
29	0,20	202
30	0,20	202
31	0,20	202
32	0,20	202
33	0,20	202
34	0,20	202
35	0,20	202
36	0,20	202
37	0,20	202
38	0,20	202
39	0,20	202
40	0,20	202
41	0,20	202
42	0,20	202
43	0,20	202
44	0,20	202
45	0,20	202
46	0,20	202
47	0,20	202
48	0,20	202
49	0,20	202
50	0,20	202
51	0,20	202
52	0,20	202
53	0,20	202
54	0,20	202
55	0,20	202
56	0,20	202
57	0,20	202
58	0,20	202
59	0,20	202
60	0,20	202
61	0,20	202
62	0,20	202
63	0,20	202
64	0,20	202
65	0,20	202
66	0,20	202
67	0,20	202
68	0,20	202
69	0,20	202
70	0,20	202
71	0,20	202
72	0,20	202
73	0,20	202
74	0,20	202
75	0,20	202
76	0,20	202
77	0,20	202
78	0,20	202
79	0,20	202
80	0,20	202
81	0,20	202
82	0,20	202
83	0,20	202
84	0,20	202
85	0,20	202
86	0,20	202
87	0,20	202
88	0,20	202
89	0,20	202
90	0,20	202
91	0,20	202
92	0,20	202
93	0,20	202
94	0,20	202
95	0,20	202
96	0,20	202
97	0,20	202
98	0,20	202
99	0,20	202
100	0,20	202

ESCALA PLÓTIAGEM	
PLÓTIOS	DRAGGING
M/M	INCHES
100	00

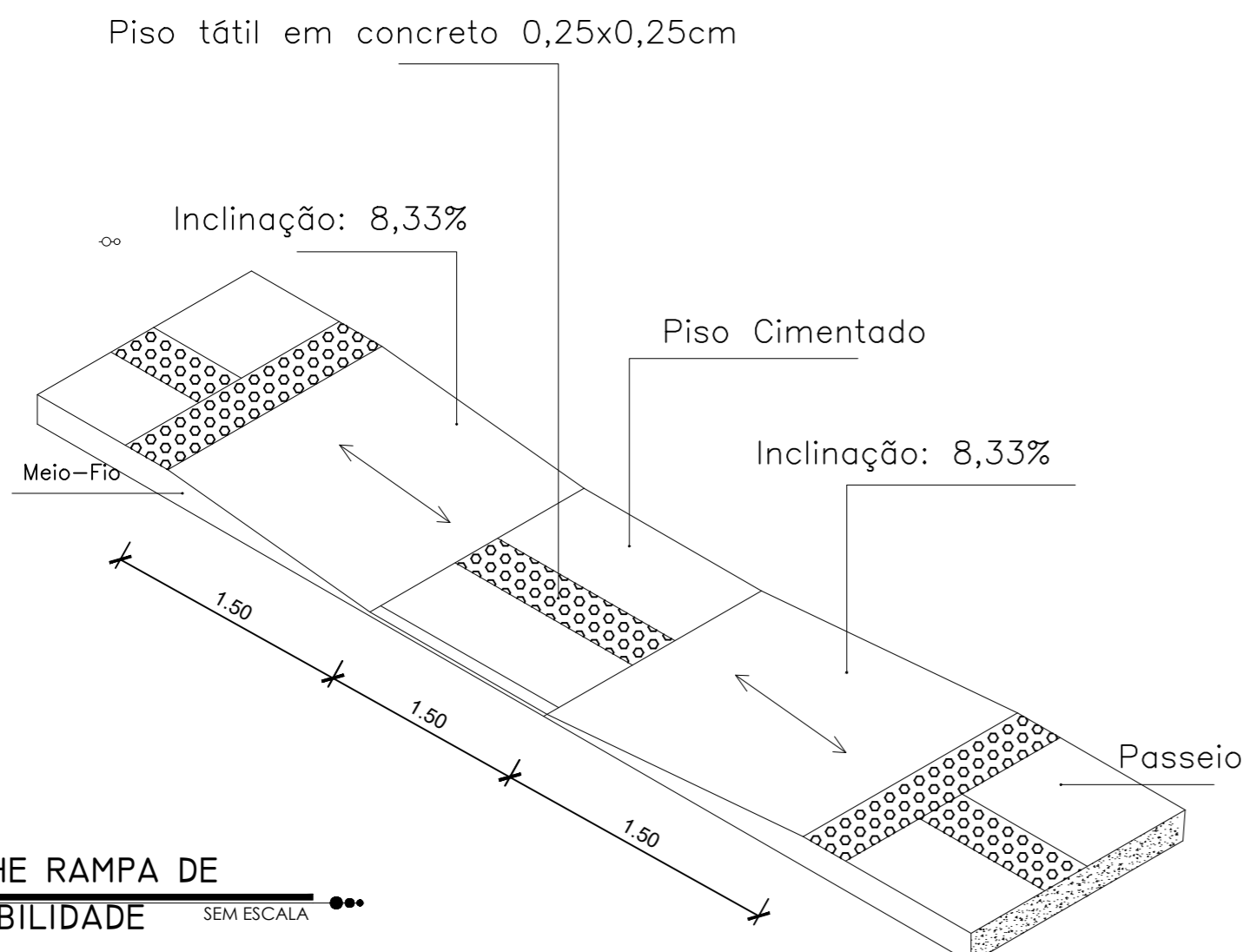
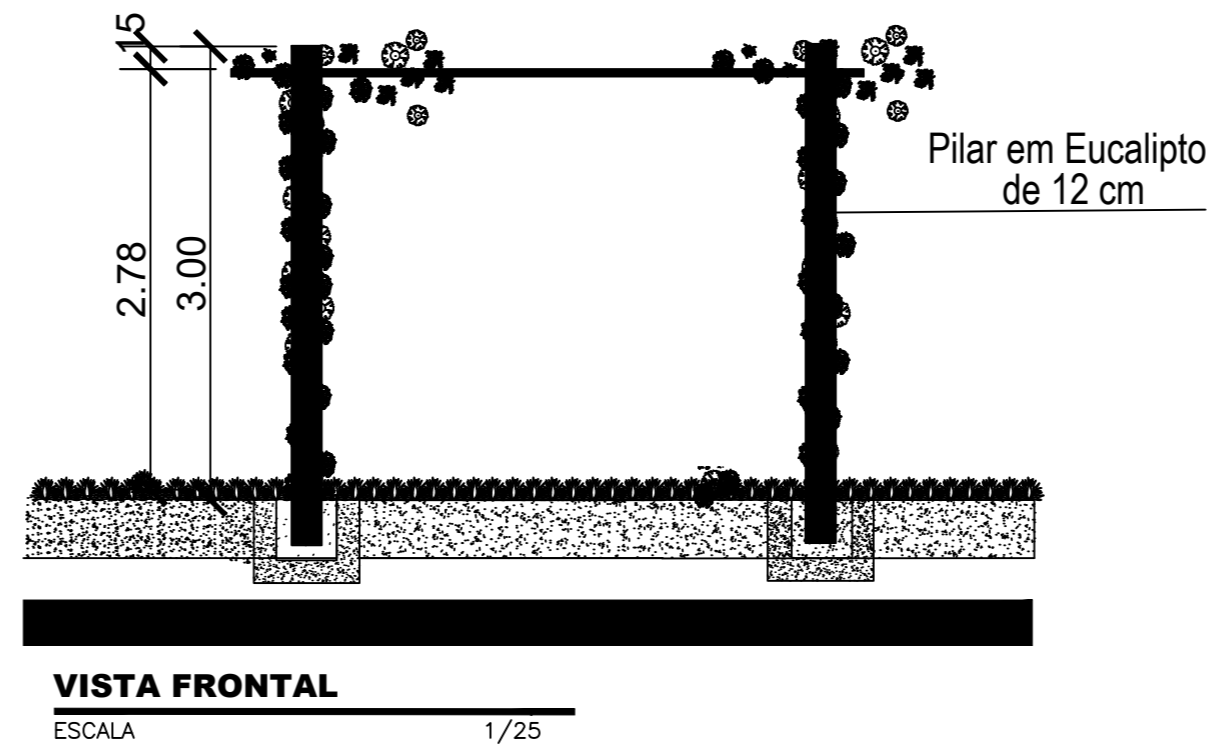
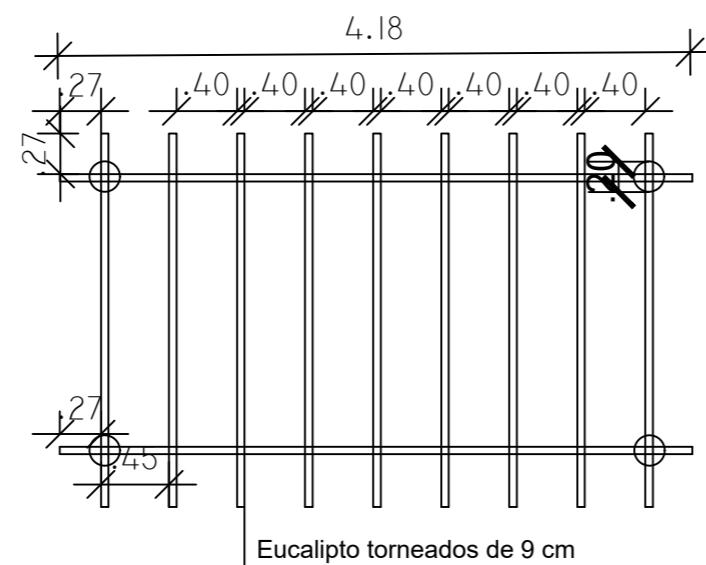
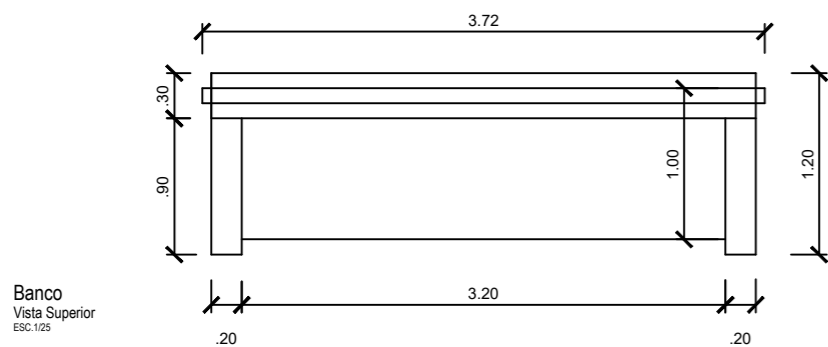
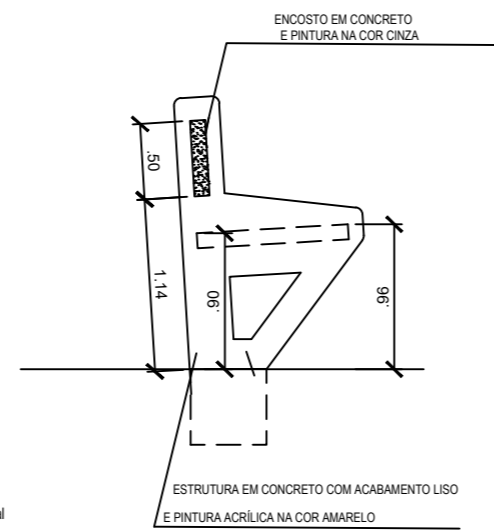
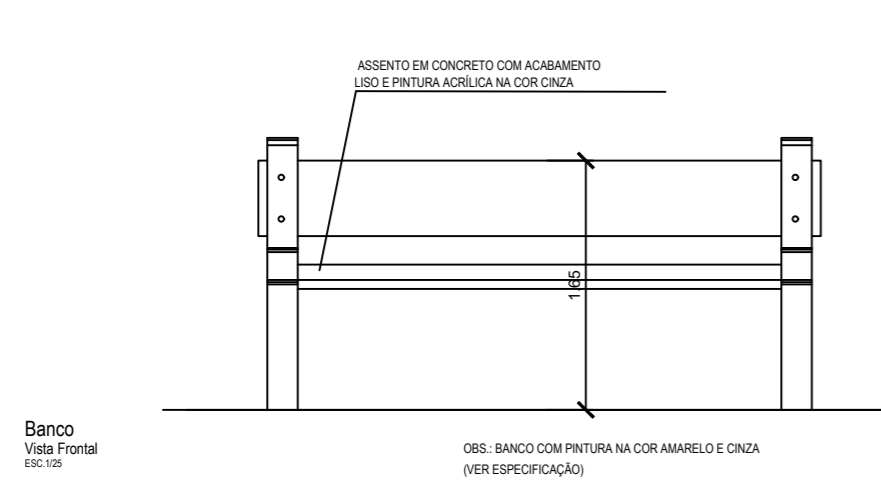

Rua Presidente Vargas, 129
Fone: (79) 3611-1382
prefeirasimaodias@yahoo.com.br

PREFEITURA MUNICIPAL DE SIMÃO DIAS

AUTOR DO PROJETO:		Eng. CHRISTIAN SANTOS MATOS	CAU n° 282018-8
RESPONSÁVEL TÉCNICO DO PROJETO:		Eng. CHRISTIAN SANTOS MATOS	CARIMBO:
APROVAÇÃO:			
TIPO DE PROJETO:		PROJETO ARQUITETÔNICO	
DBRA:		PRAÇA PÚBLICA	
LOCALIZAÇÃO:		RUA DO ALAMBIQUE - SIMÃO DIAS/SE	
PROPRIETÁRIO:		MUNICÍPIO DE SIMÃO DIAS - CNPJ: 13.108.089/0001-56	
CONTEÚDO DA PRANCHA:			
ESCALA:		1/25	DATA: OUTUBRO / 2022
DESENHO/DIGITALIZAÇÃO:		PRANCHA: 06/06	
Tec. AMANDA MORAIS / Arq. CARLLA NASCIMENTO		TIPO DE PROJETO: EXECUTIVO	

QUADRO GERAL PAVIMENTAÇÃO

GERAL		
SÍMBOLO	NOME	ÁREA/QNT
	PISO INTERTRAVADO (grafite) ESPINHA DE PEIXE A 45°	198,31 m²
	GRAMA ESMERALDA	10,17 m²
	MEIO FIO GUIA DE RUA	103,51 m

QUADRO GERAL EQUIPAMENTOS		
	LIXEIRA	01
	BANCO PROJETADO	04
	1- EXERCITADOR DE PERNAS	01
	2- GIRO VERTICAL DUPLO	01
	3- SIMULADOR DE CAVALGADA	01
	4- REMADA	01
	5 - PLACA DE ORIENTAÇÃO	01
	6 - BALANÇO COM 2 ACENTOS EM MADEIRA	01
	7 - GANGORRA COM 2 ACENTOS EM MADEIRA	01

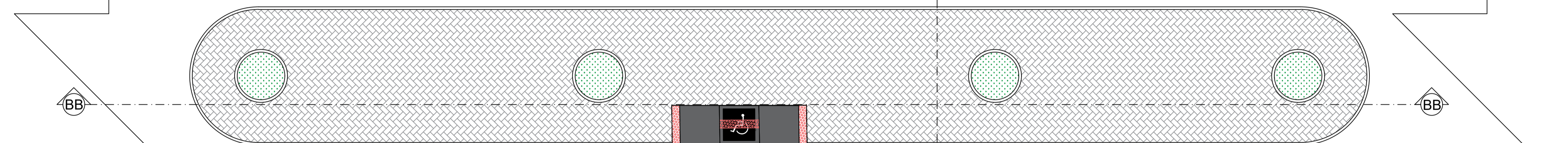
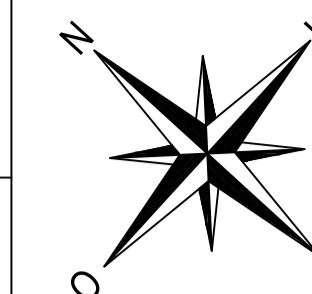

Canteiro Público 03
Planta Baixa - Pagnação e Paisagismo
ESC. 1/100

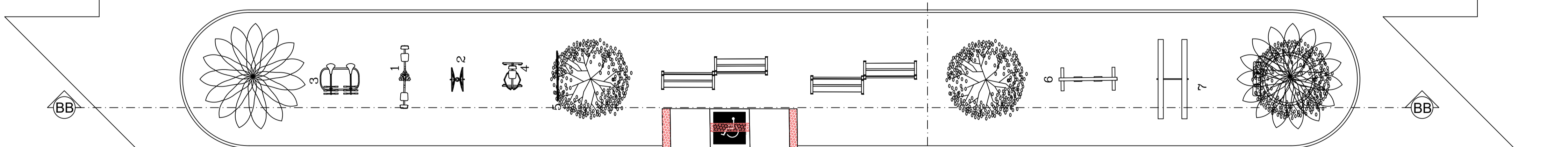

Canteiro Público 03
Planta Baixa - Layout
ESC. 1/100

RELAÇÃO PENAS

COLOR	WGTN	PENA
BRUNO	(mm)	Nº
1	0,30	7
2	0,20	7
3	0,30	7
4	0,40	7
5	0,50	7
6	0,60	7
7	0,70	7
8	0,80	7
9	0,90	7
10	1,00	7
11	1,10	7
12	1,20	7
13	1,30	7
14	1,40	7
15	1,50	7
16	1,60	7
17	1,70	7
18	1,80	7
19	1,90	7
20	2,00	7
21	2,10	7
22	2,20	7
23	2,30	7
24	2,40	7
25	2,50	7
26	2,60	7
27	2,70	7
28	2,80	7
29	2,90	7
30	3,00	7

ESCALA PLÓTIAGEM

PLÓTIOS	DRAWING
MM	INCHES
100	00



Rua Presidente Vargas, 129
Fone: (79) 3611-1382
prefeiturasmaodias@yahoo.com.br

PREFEITURA MUNICIPAL DE SIMÃO DIAS

AUTOR DO PROJETO:
CHRISTIAN SANTOS MATOS - ENG. CIVIL
CREA nº 2718691115

RESPONSÁVEL TÉCNICO DO PROJETO:
CARIMBO:

APROVAÇÃO:

TIPO DE PROJETO:
PROJETO ARQUITETÔNICO

OBRA:
CANTEIRO PÚBLICO 02

LOCALIZAÇÃO:
RUA MANOEL MESSIAS ALVES, BOMFIM, ZONA URBANA, SIMÃO DIAS - SE

PROPRIETÁRIO:
MUNICÍPIO DE SIMÃO DIAS - CNPJ 13.108.090/0001-66

CONTEÚDO DA PRANCHA:
PLANTA BAIXA: CONSTRUÇÃO ATUAL E CORTES AA e BB

ESCALA: 1/100
DATA: OUTUBRO / 2022
PRANCHA: 07/09
DESENHO/DIGITALIZAÇÃO: CARILLA NASCIMENTO - Arquiteta e Urbanista
TIPO DE PROJETO: EXECUTIVO

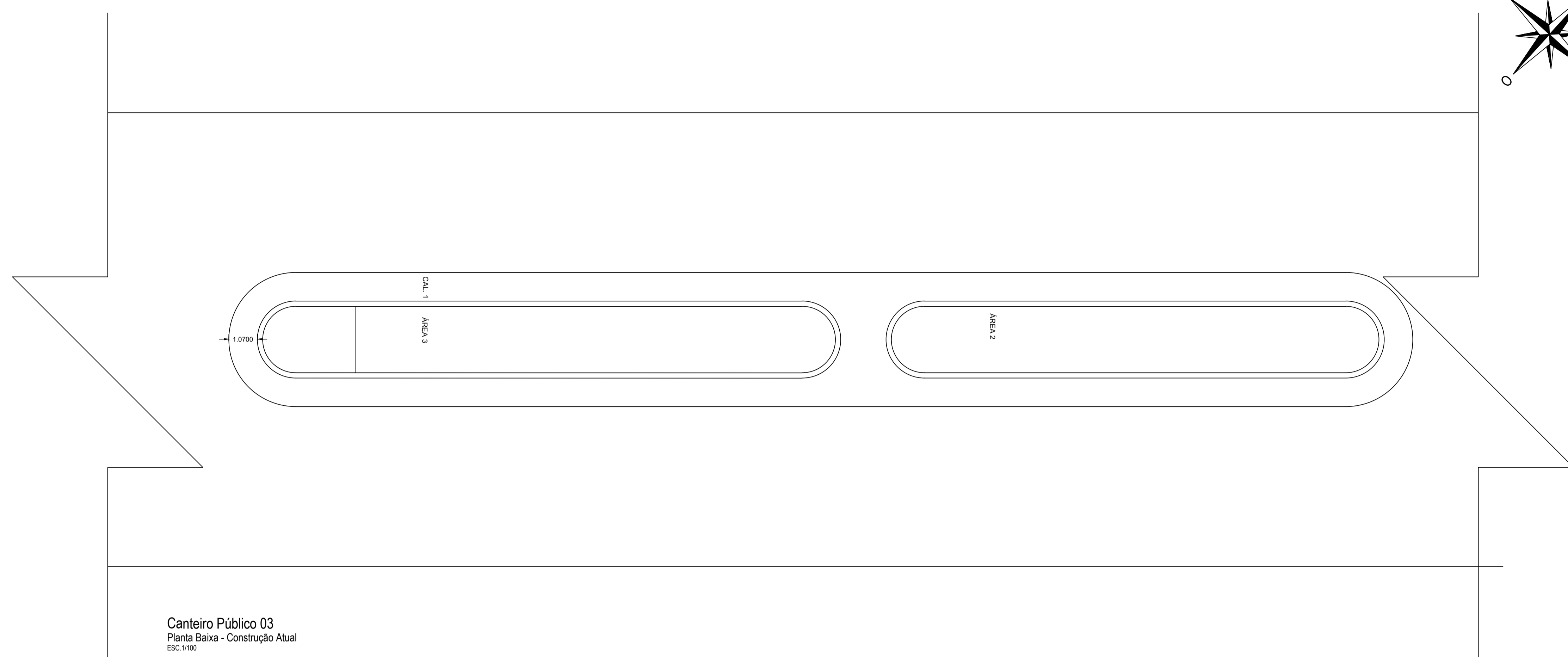
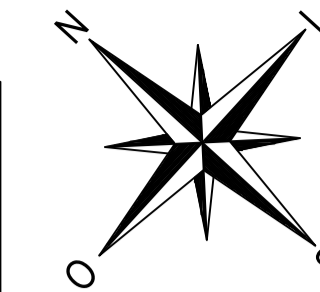

Canteiro Público 03
Planta Baixa - Construção Atual
ESC: 1/100

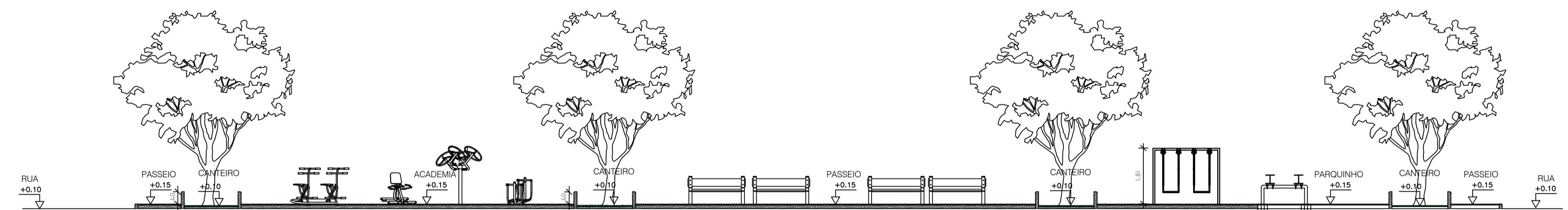

Canteiro Público 03
Corte BB
ESC: 1/100

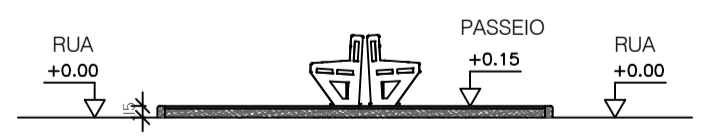

Canteiro Público 03
Corte AA
ESC: 1/100

RELAÇÃO PENAS		
CODOR	WTRN	PENAS
BRUNO	(mm)	Nº
1	0.50	7
2	0.20	7
3	0.20	7
4	0.40	7
5	0.50	7
6	0.60	7
7	0.50	7
8	0.01	9
9	0.01	7
10	0.20	10
11	0.00	12
12	0.15	7
13	0.15	40
14	0.20	50
15	0.15	62
16	0.15	64
17	0.15	84
18	0.20	100
19	0.20	100
20	0.20	184
21	0.15	192
22	0.20	201
23	0.20	202
24	0.20	203
25	0.20	204
26	0.20	170
27	0.20	7
28	0.20	7
29	0.20	7
30	0.20	134



Rua Presidente Vargas, 129
Fone: (79) 3611-1382
prefeiturasmaodias@yahoo.com.br

AUTOR DO PROJETO: CHRISTIAN SANTOS MATOS - ENG. CIVIL		CREA nº 2718691115
RESPONSÁVEL TÉCNICO DO PROJETO:	CARIMBO:	
APROVAÇÃO:		
TIPO DE PROJETO: PROJETO ARQUITETÔNICO		
OBRA:	CANTEIRO PÚBLICO 03	
LOCALIZAÇÃO:	RUA MANOEL MESSIAS ALVES, BOMFIM, ZONA URBANA, SIMÃO DIAS - SE	
PROPRIETÁRIO:	MUNICÍPIO DE SIMÃO DIAS - CNPJ 13.108.090/0001-66	
CONTEÚDO DA PRANCHA: PLANTA BAIXA: CONSTRUÇÃO ATUAL E CORTES AA e BB		
ESCALA:	DATA:	PRANCHA:
1/100	OUTUBRO / 2022	08/09
DESENHO/DIGITALIZAÇÃO:	TIPO DE PROJETO:	
CARILLA NASCIMENTO - Arquiteta e Urbanista	EXECUTIVO	

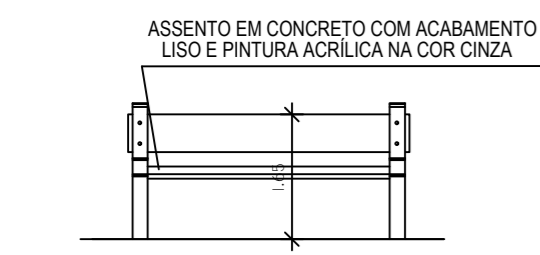

OBS.: BANCO COM PINTURA NA COR AMARELO E CINZA (VER ESPECIFICAÇÃO)

Banco
Vista Frontal
ESC. 1/100



ESTRUTURA EM CONCRETO COM ACABAMENTO LISO E PINTURA ACRÍLICA NA COR AMARELO

Banco
Vista Lateral
ESC. 1/100



Banco
Vista Superior
ESC. 1/100

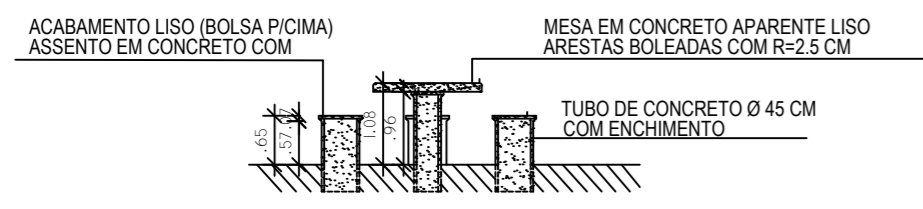
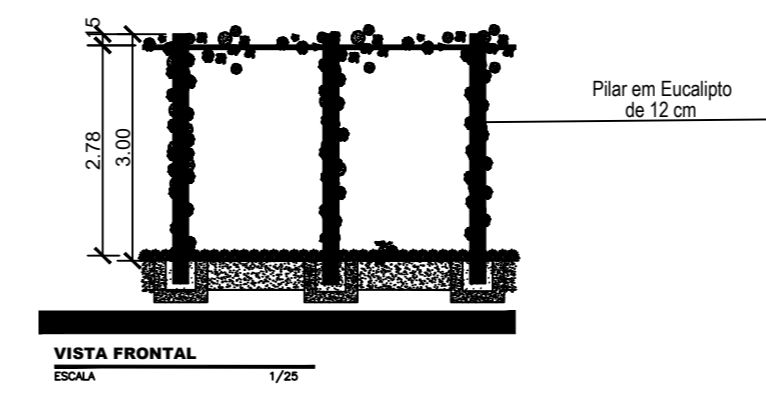
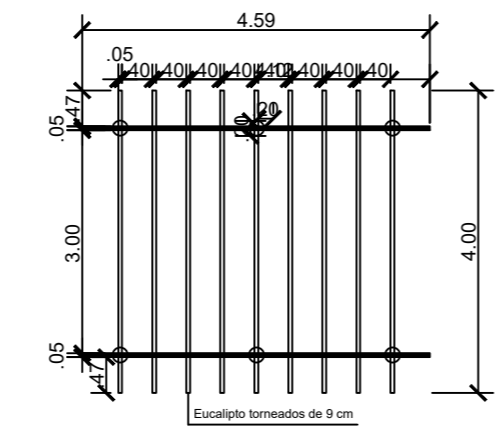
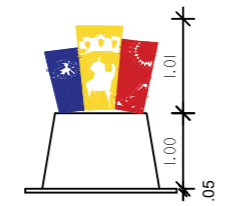
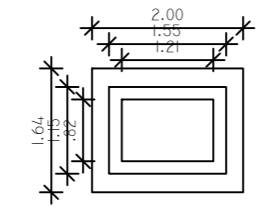
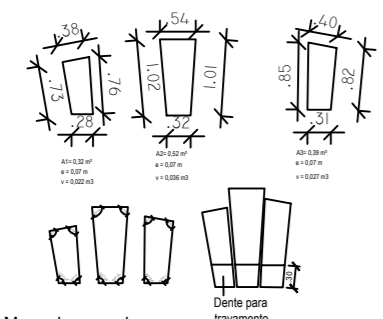
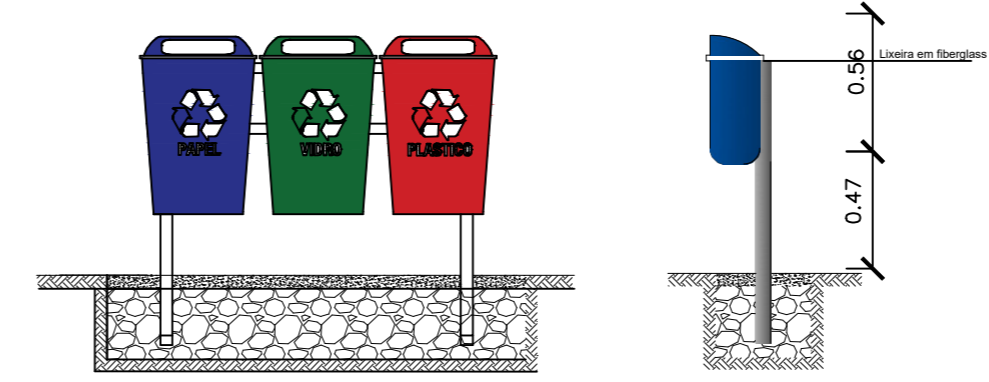

Mesa
Corte A'
ESC. 1/100

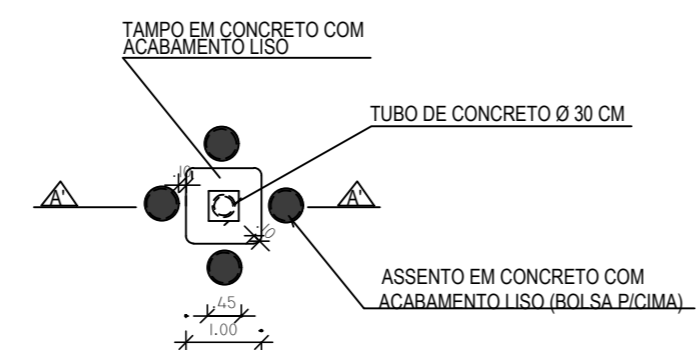

Mesa
Vista Superior
ESC. 1/100

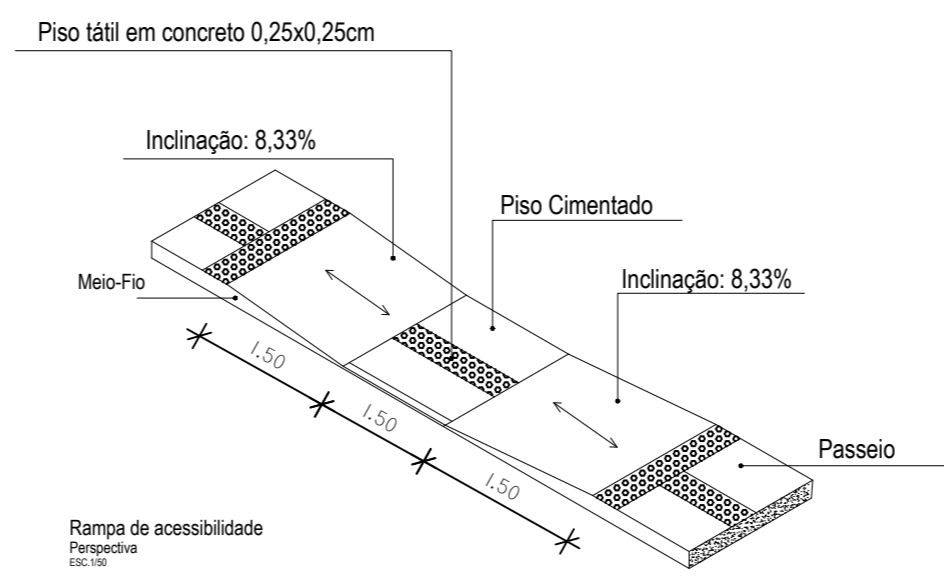

RELAÇÃO PENAS

COLOR DESENHO	WIDTH (mm)	PENA Nº
1	0.10	7
2	0.20	7
3	0.30	7
4	0.40	7
5	0.50	7
6	0.60	7
7	0.05	7
8	0.01	9
9	0.01	7
10	0.20	10
12	0.05	12
13	0.13	7
40	0.13	40
50	0.20	50
62	0.13	62
64	0.13	64
84	0.13	84
150	0.20	150
184	0.20	184
232	0.13	232
251	0.20	251
252	0.20	252
253	0.20	253
254	0.20	254
170	0.05	170
30	0.25	7
145	0.35	7
193	0.45	7
134	0.10	134

ESCALA PLOTAGEM

PLOTTED MM	DRAWING UNITS
1000	00

3D SEM ESC.



PREFEITURA MUNICIPAL DE SIMÃO DIAS

Rua Presidente Vargas, 129
Fone: (79) 3611-1382
prefeiturasimaodias@yahoo.com.br

AUTOR DO PROJETO: CHRISTIAN SANTOS MATOS - ENG. CIVIL		REGISTRO NACIONAL: CREA n° 2718691115
RESPONSÁVEL TÉCNICO DO PROJETO: CHRISTIAN SANTOS MATOS - ENG. CIVIL		CARIMBO:
APROVAÇÃO:		
TIPO DE PROJETO: PROJETO ARQUITETÔNICO		
DBRA: CANTEIROS PÚBLICOS		
LOCALIZAÇÃO: POVOADO BARNABÉ, ZONA RURAL - SIMÃO DIAS/SE		
PROPRIETÁRIO: MUNICÍPIO DE SIMÃO DIAS - CNPJ: 13.108.089/0001-56		
CONTEÚDO DA PRANCHA: DETALHAMENTO - CANTEIRO 01, 02 E 03		
ESCALA: 1/100	DATA: OUTUBRO / 2022	PRANCHA: 09/09
DESENHO/DIGITALIZAÇÃO: CARLLA NASCIMENTO - Arquiteta e Urbanista		TIPO DE PROJETO: EXECUTIVO.