

Estrada de Curral dos Bois a Simão Dias

LOCAÇÃO

ESC - 1:100

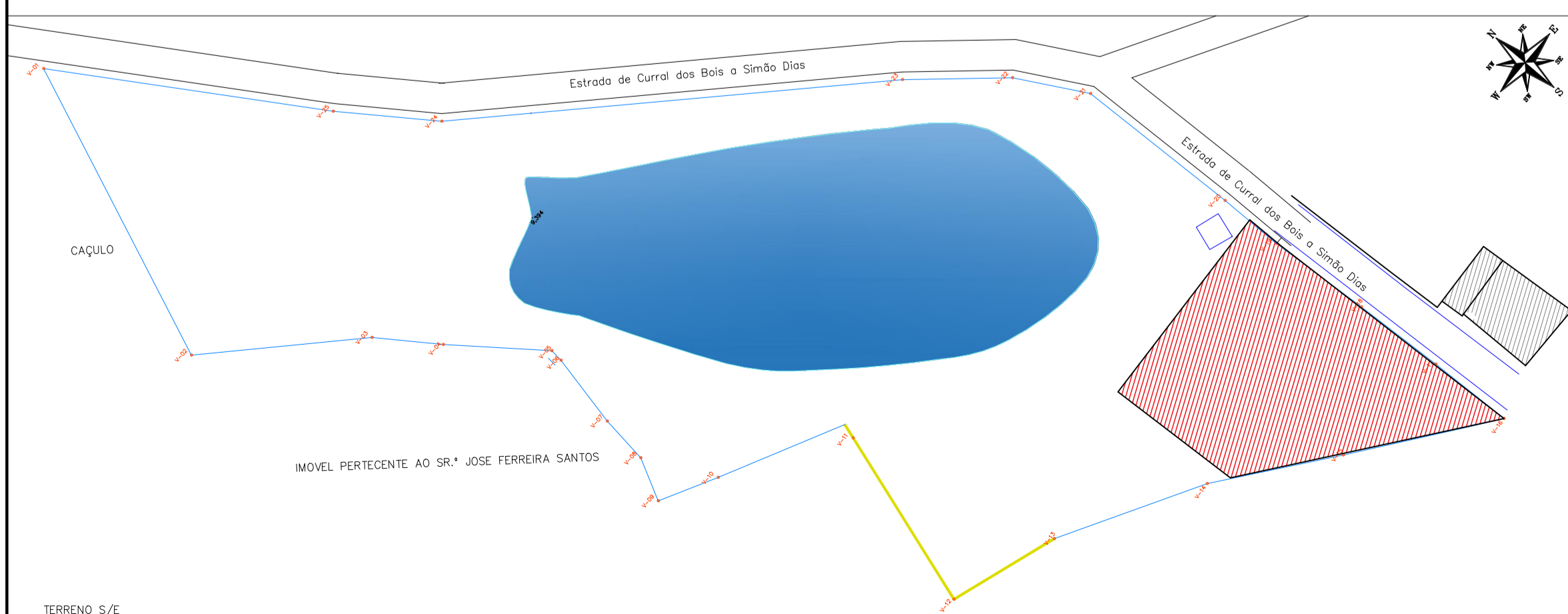

QUADRO DE ESPÉCIES					
REF	Nome Científico	Nome Popular	Porte max	Qte.	Representação
EXTRATO HERBÁCEO					
01	<i>Delonix regia</i>	Flamboyant	H=9.00m	08 un	
02	<i>caesalpinia peltophoroides</i>	Sibipiruna	H=6.00m	10 un	
03	<i>VEITCHIA JOANNIS</i>	PALMEIRA VÉITIA	H=9.00m	04 un	
04	<i>Zoysia tenuifolia "Esmerald"</i>	Grama Esmeralda	30cm	293,59 m²	
05	<i>Duranta erecta aurea</i>	Pingo de Ouro	0,3 - 0,6 m	33 un	

QUADRO GERAL DA PAVIMENTAÇÃO E EQUIPAMENTOS

SÍMBOLO	NOME	ÁREA/QNT
	LIXEIRA	03
	MARCO INAUGURAL	01

PREFEITURA MUNICIPAL DE SIMÃO DIAS
 PROPRIETÁRIO
 RESP. TÉCNICO : JOSÉ DOUGLAS J. P. DE ANDRADE
 CREA 270416070-8



PROJETO ARQUITETÔNICO

OBRA CONSTRUÇÃO DE QUADRA POLIESPORTIVA	ENDEREÇO POVOADO CURRAL DOS BOIS - ZONA RURAL
ASSUNTO PLANTA PAISAGISTICA	FOLHA 02/04
DESENHO LUIZ HENRIQUE	ESCALA(S) 1/125
DATA MAR/2020	