

Estrada de Curral dos Bois a Simão Dias

LOCAÇÃO

ESC - 1:100

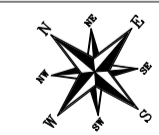
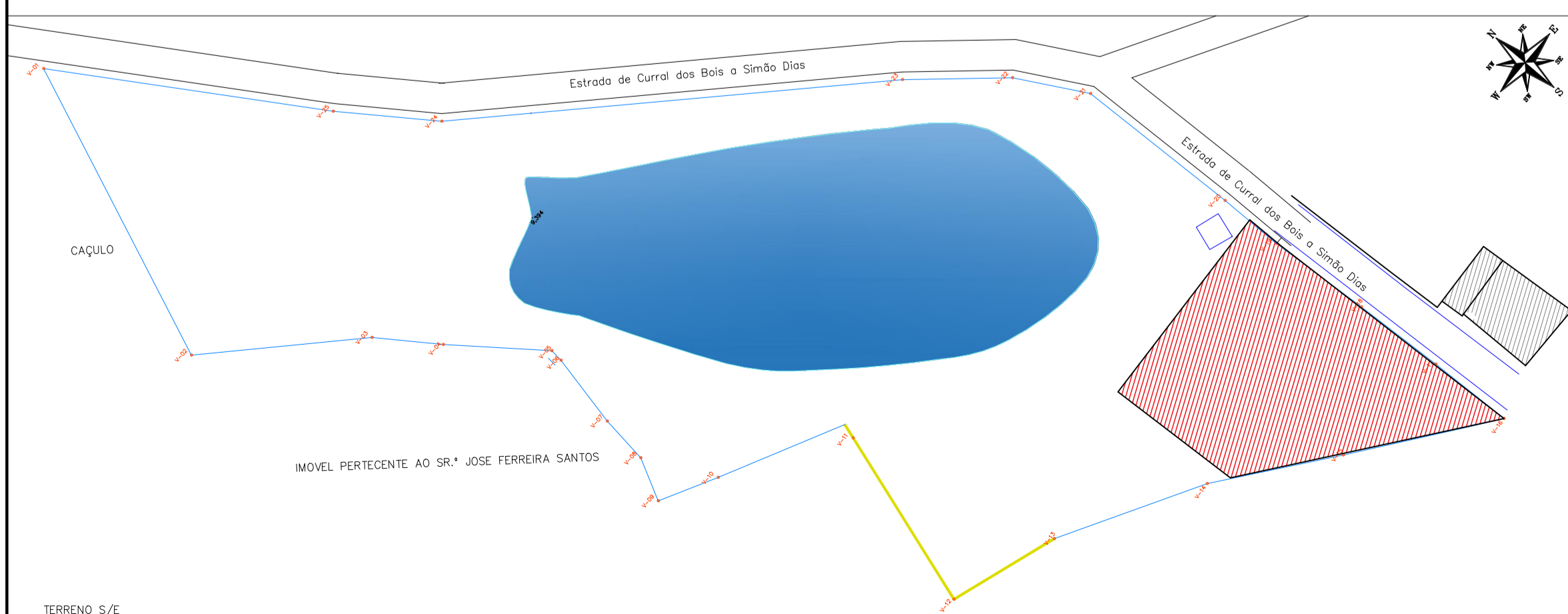

QUADRO DE ÁREAS

ÁREA DO TERRENO	
ÁREA TOTAL DO TERRENO – ESCRITURA	15.494,18 m ²
ÁREA DE INTERVENÇÃO – TOTAL	1.984,18 m ²

TERRENO DE INTERVENÇÃO	
ÁREA EDIFICADA	554,40 m ²
TAXA DE OCUPAÇÃO	69,61 %
COEFICIENTE DE APROVEITAMENTO	0,61
ÁREA VERDE	293,59 m ²
TAXA DE PERMEABILIDADE	14,79 %
PAVIMENTAÇÃO – CONCRETO	381,38 m ²
PAVIMENTAÇÃO – COBOGRAMA	615,48 m ²
MEIO-FIO – CANTEIROS E AREA EXTERNA	385,30 m ²

PREFEITURA MUNICIPAL DE SIMÃO DIAS
 PROPRIETÁRIO
 RESP. TÉCNICO : JOSÉ DOUGLAS J. P. DE ANDRADE
 CREA 270416070-8



PROJETO ARQUITETÔNICO

OBRA CONSTRUÇÃO DE QUADRA POLIESPORTIVA	ENDEREÇO POVOADO CURRAL DOS BOIS – ZONA RURAL
ASSUNTO PLANTA DE LOCAÇÃO	FOLHA 03/04
DESENHO LUIZ HENRIQUE	ESCALA(S) 1/125
DATA MAR/2020	